



Kit Home Design

Progetto di Quadrilocale a Roma in Via G. Valmarana, 16



Realizziamo progetti
volti a valorizzare.

Oasi Home Design, con la sua esperienza ventennale, offre tutti i servizi necessari per progettare e ristrutturare **ogni tipo di immobile**. Grazie ad uno staff di architetti, geometri, artigiani e professionisti del settore, realizziamo progetti volti a **valorizzare le caratteristiche di ciascun immobile** in armonia con le esigenze e i desideri del committente, realizzando soluzioni su misura.



IMMOBILE



SOGGIORNO

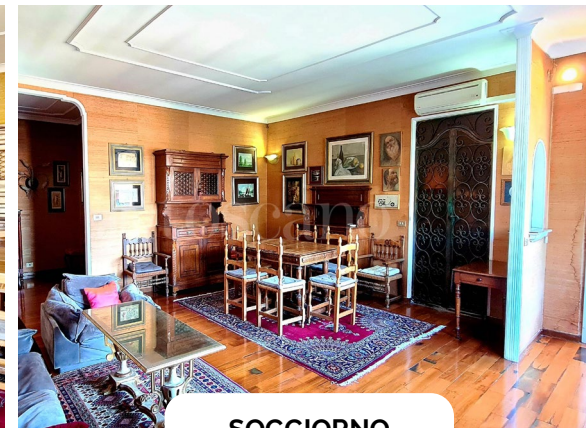

SOGGIORNO



CUCINA



CAMERA 1

Stato attuale dell'immobile

- soggiorno
- cucina
- camera 1
- camera 2

- bagno 1
- bagno 2
- bagno 3
- camera 3

Quadrilocale in Via G. Valmarana, 16 - Roma



CAMERA 2



BAGNO 1



BAGNO 2

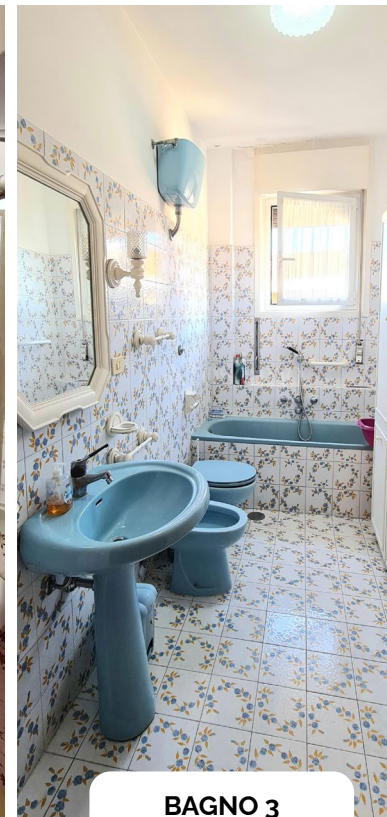

BAGNO 3



CAMERA 3

Stato attuale dell'immobile

- soggiorno
- cucina
- camera 1
- camera 2

- bagno 1
- bagno 2
- bagno 3
- camera 3

Quadrilocale in Via G. Valmarana, 16 - Roma

① Piano Quarto

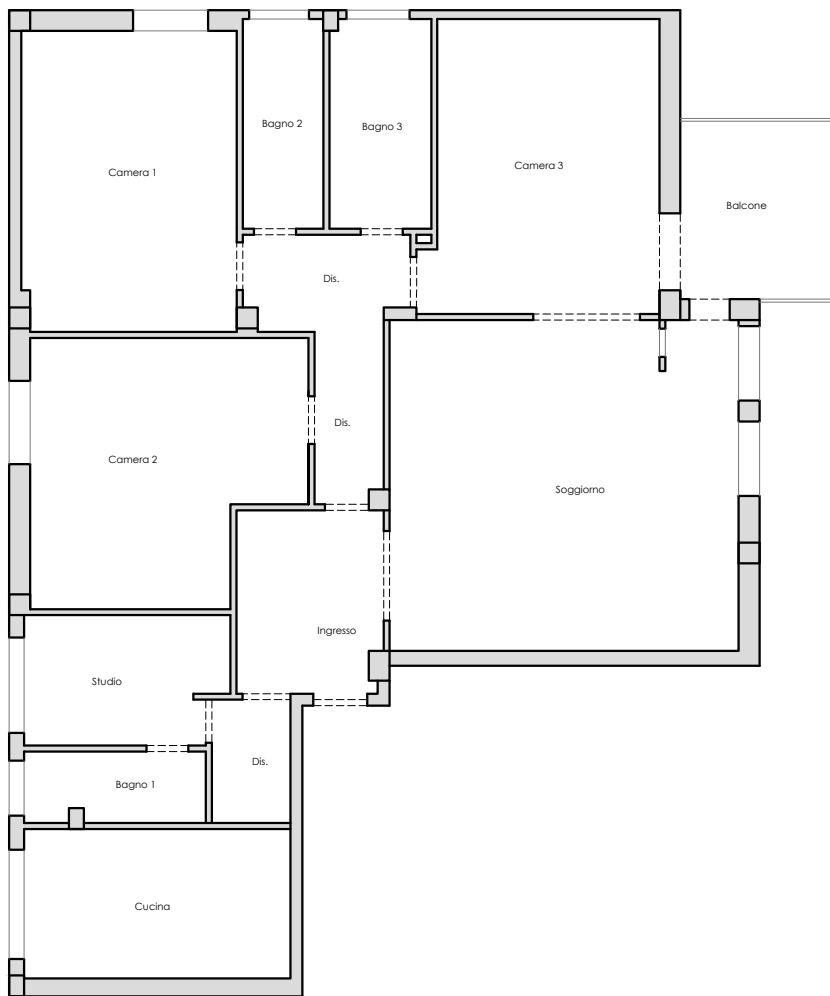

STATO ATTUALE

① Piano Quarto

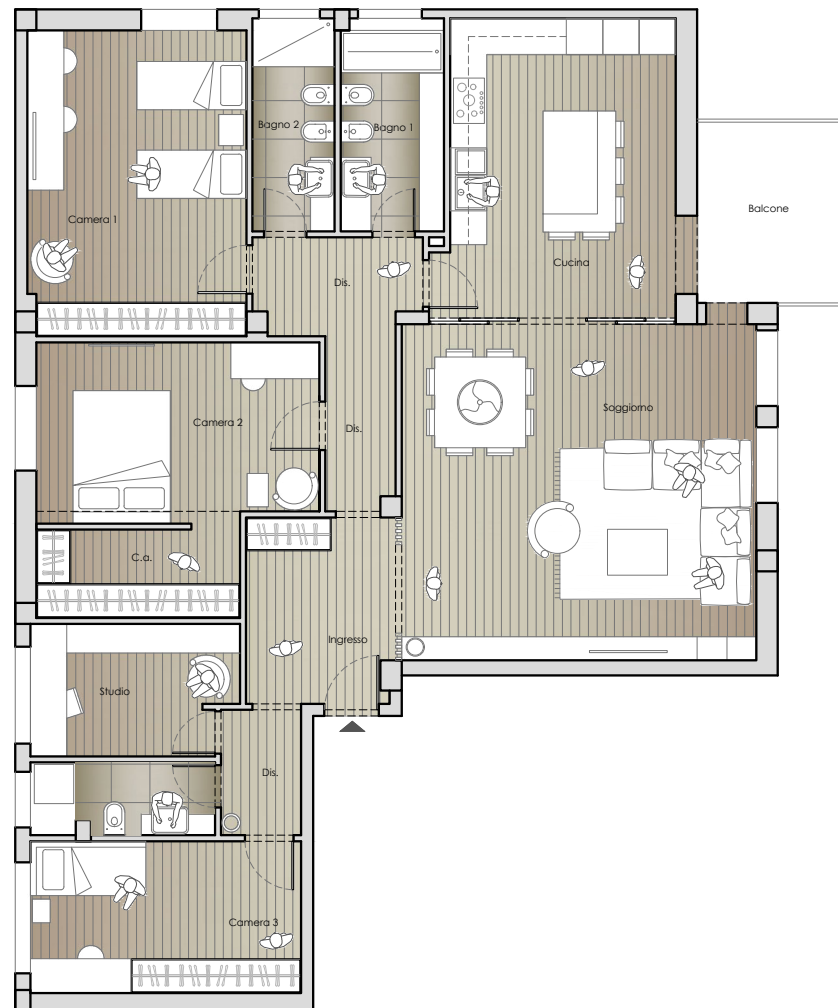

IPOTESI DI PROGETTO

Quadrilocale in Via G. Valmarana, 16 - Roma

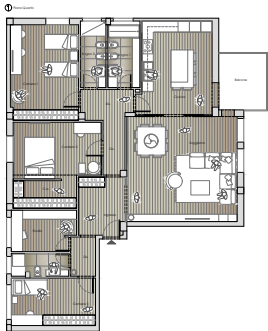

Ipotesi di progetto

[Ingresso]



FOTO 1

Quadrilocale in Via G. Valmarana, 16 - Roma

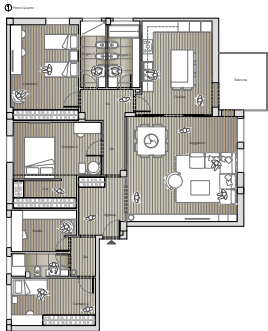

Ipotesi di progetto

[Soggiorno]

NOTE DELL'ARCHITETTO:

Il soggiorno e la zona pranzo presentano un design moderno e aperto, con ampie vetrate che separano la cucina in modo elegante. Le pareti sono dipinte con colori chiari per enfatizzare la luminosità naturale proveniente dalle finestre.

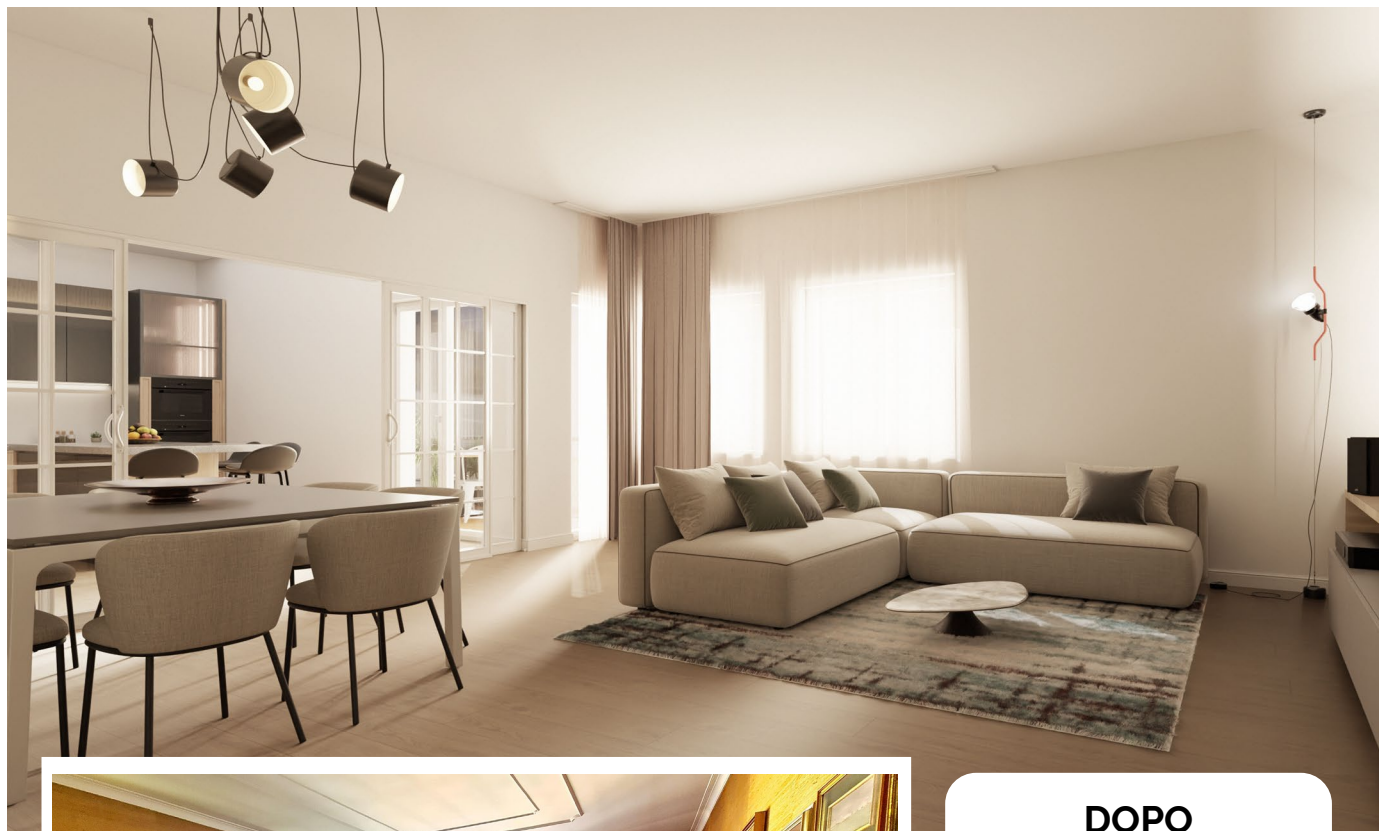

DOPO

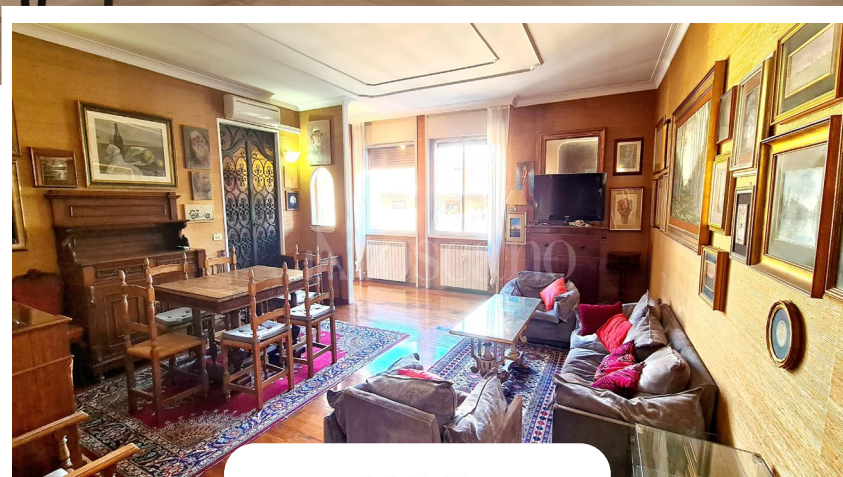

PRIMA

Quadrilocale in Via G. Valmarana, 16 - Roma



DOPO

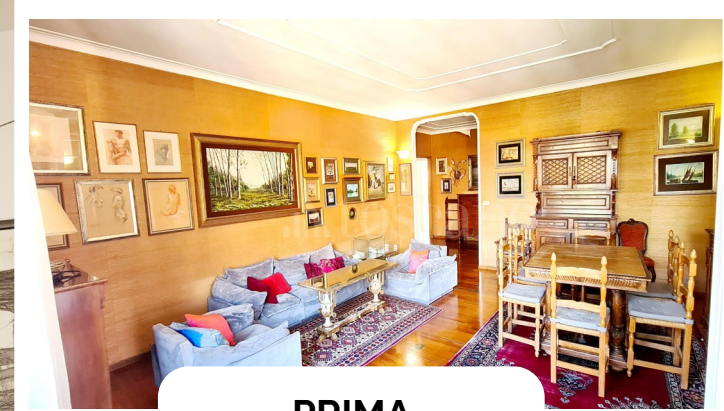

PRIMA

NOTE DELL'ARCHITETTO:

Il pavimento in parquet di rovere contribuisce ad un aspetto pulito e contemporaneo.

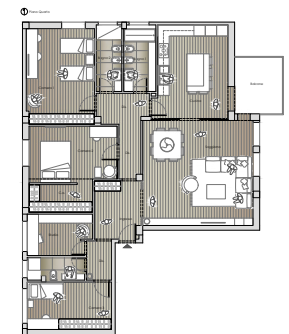

Ipotesi di progetto

[Soggiorno]

Quadrilocale in Via G. Valmarana, 16 - Roma

 OASI
HOME DESIGN



FOTO 2

[Soggiorno]

Quadrilocale in Via G. Valmarana, 16 - Roma

NOTE DELL'ARCHITETTO:

Il soggiorno è arredato con comodi divani e tavolini bassi, mentre nell'area pranzo si trova un tavolo elegante circondato da sedie coordinate.

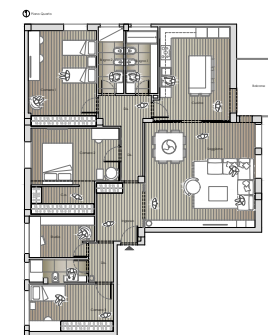

Ipotesi di progetto

 OASI
HOME DESIGN

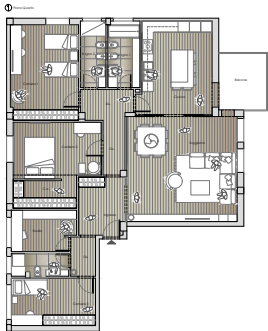

Ipotesi di progetto

[Cucina]

NOTE DELL'ARCHITETTO:

Una cucina spaziosa e accogliente, impreziosita dalla scelta di colori chiari e arredi minimalisti ben organizzati, per amplificare la luminosità.

La presenza di una comoda isola, offre uno spazio informale per sedersi, creando un'atmosfera conviviale e invitante.



FOTO 3



FOTO 4

Quadrilocale in Via G. Valmarana, 16 - Roma

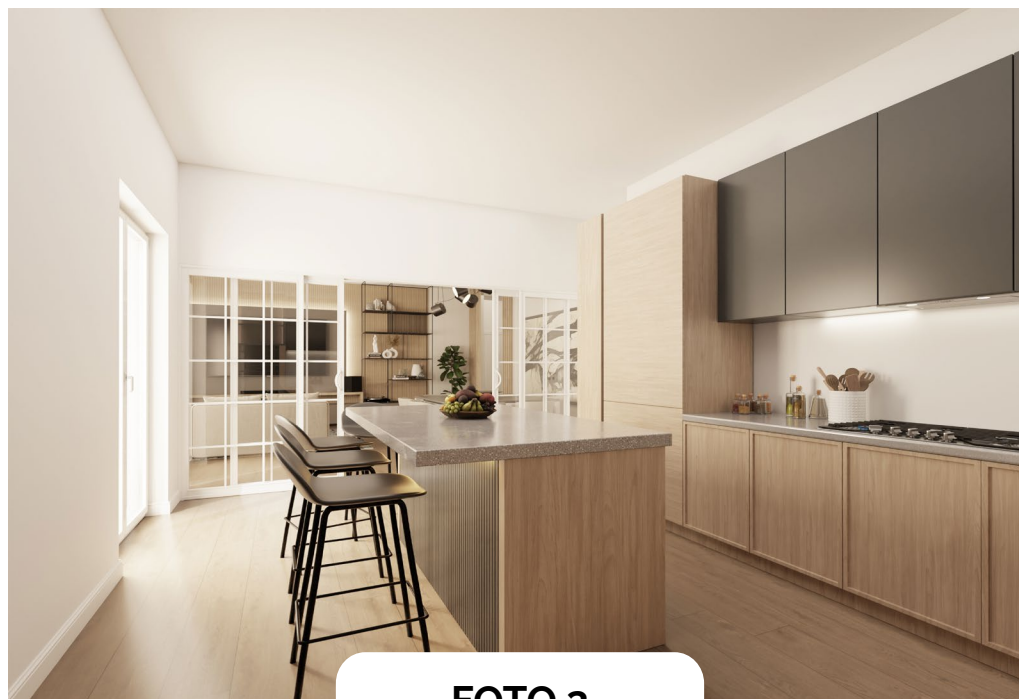
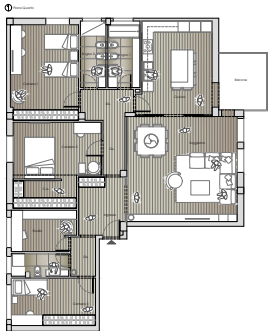

Ipotesi di progetto



PRIMA



DOPO

[Bagno 1]

NOTE DELL'ARCHITETTO:

Il primo bagno della casa, è il frutto di un restyling completo del preesistente. Il risultato è di un ambiente ampio con un design raffinato.

Quadrilocale in Via G. Valmarana, 16 - Roma

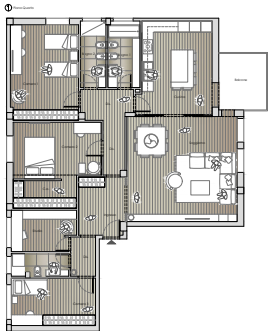

Ipotesi di progetto



PRIMA

[Bagno 2]

NOTE DELL'ARCHITETTO:

Anche il secondo bagno è completamente ristrutturato nella composizione e nei materiali. Presenta una moderna estetica con piastrelle colorate sulle pareti, mobile lavabo sospeso e accessori cromati che contribuiscono ad un design pulito e contemporaneo.

Quadrilocale in Via G. Valmarana, 16 - Roma

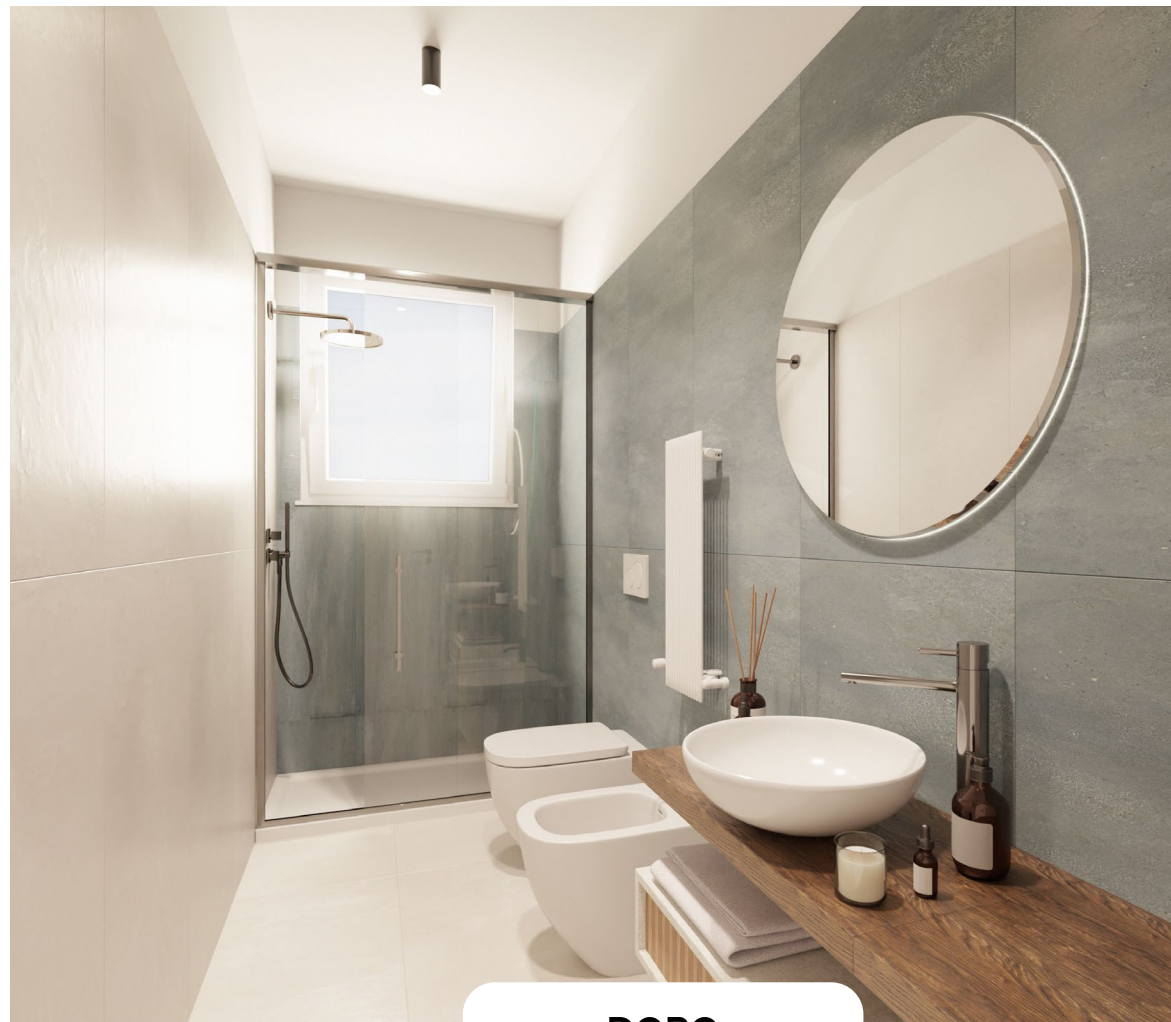

DOPO

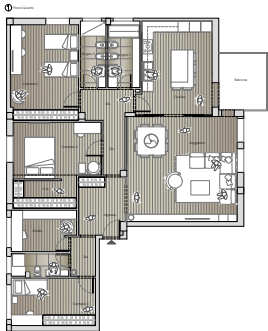

Ipotesi di progetto



PRIMA



DOPO

[Lavanderia]

NOTE DELL'ARCHITETTO:

Un bagno piccolo di servizio, progettato per la funzionalità e lo stile anche come lavanderia.

Quadrilocale in Via G. Valmarana, 16 - Roma



PRIMA

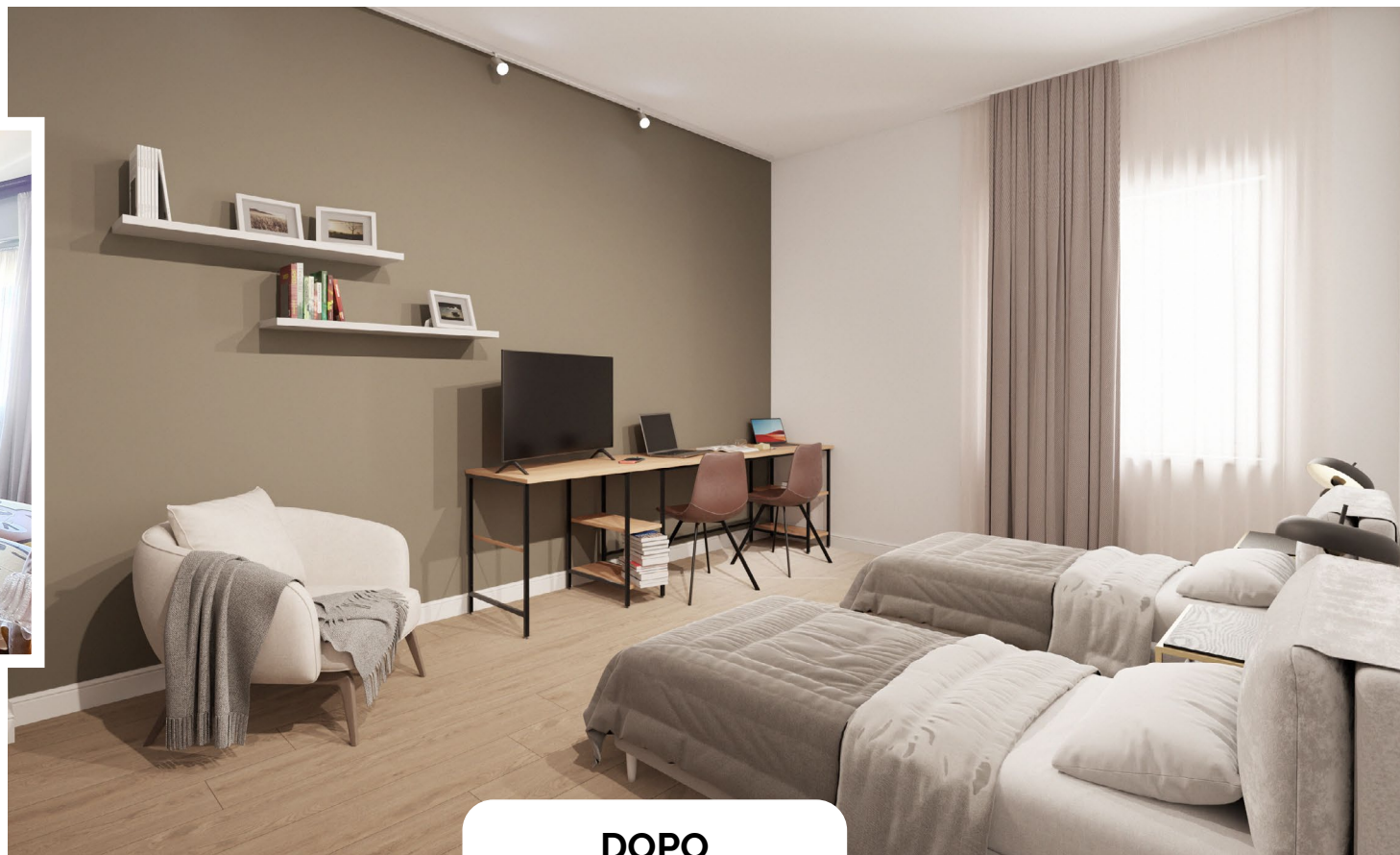

DOPO

Camera 2

NOTE DELL'ARCHITETTO:

La camera è progettata per massimizzare lo spazio e offrire comfort. Grazie alle dimensioni generose, due letti singoli sono posizionati in modo simmetrico, scaffali e cassettiere offrono spazio per organizzare libri e accessori vari, mentre una scrivania fornisce un posto tranquillo per lo studio e per attività creative.

Quadrilocale in Via G. Valmarana, 16 - Roma

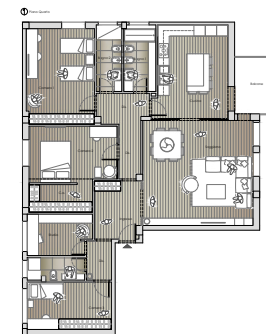

Ipotesi di progetto

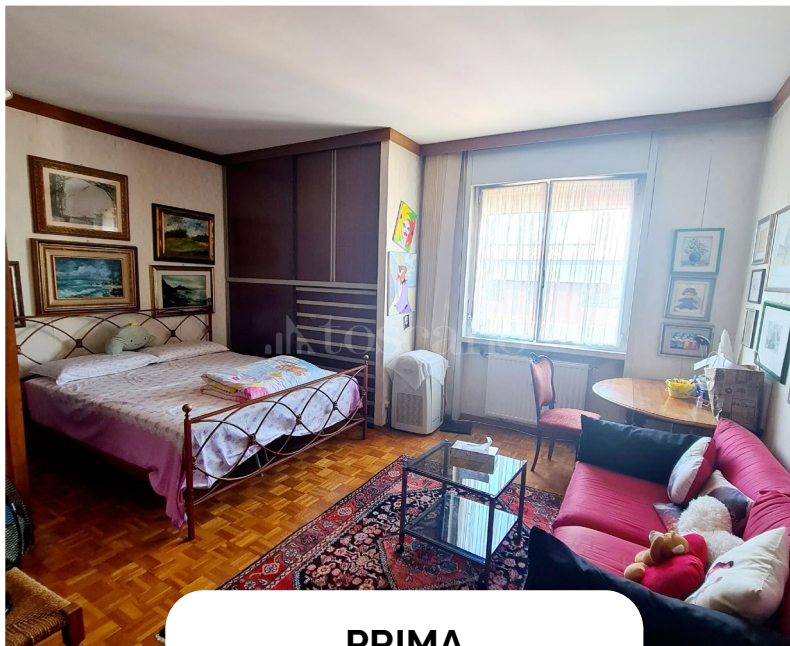

PRIMA

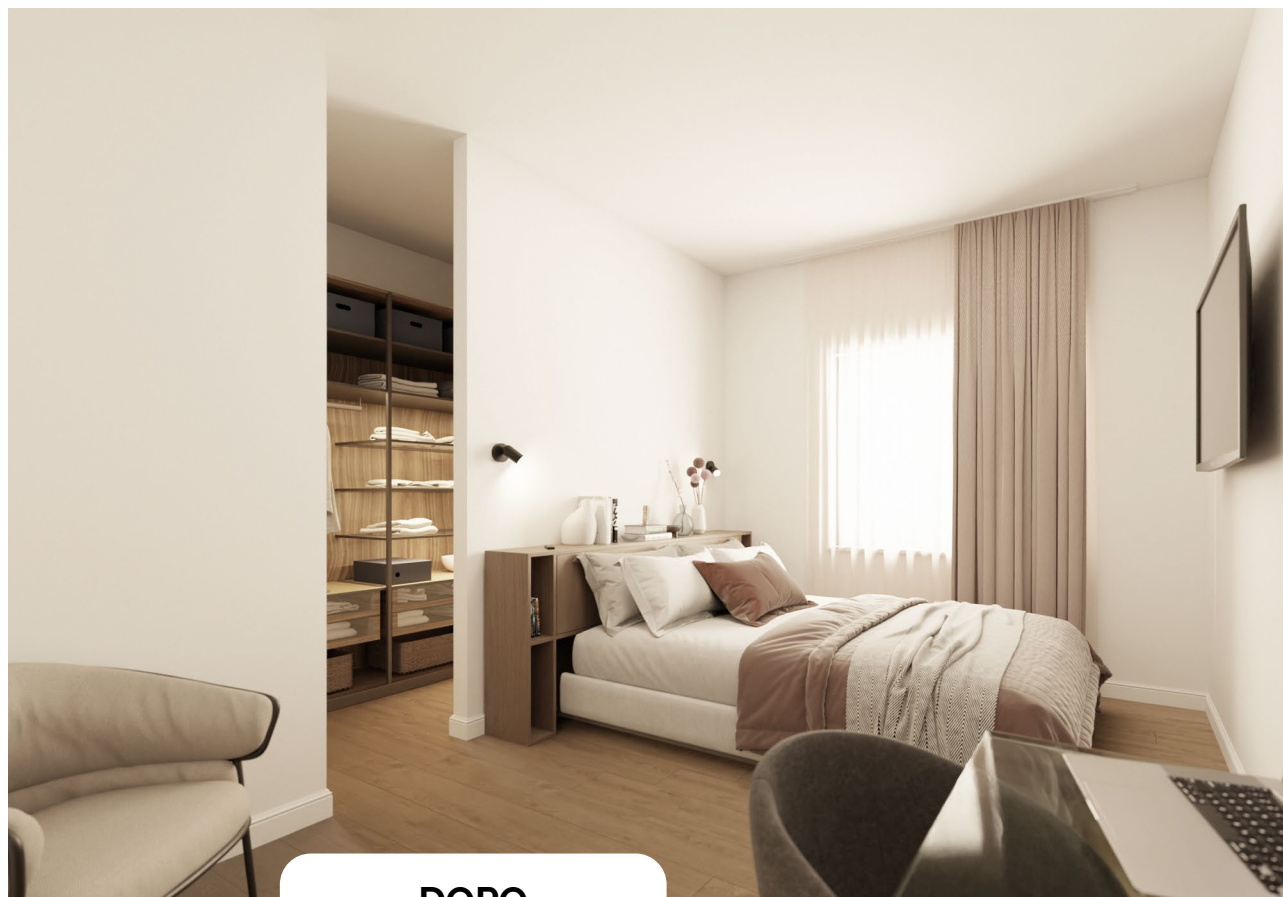

DOPO

[Camera 1]

NOTE DELL'ARCHITETTO:

La camera padronale non cambia la sua posizione originale.
Vanta un'elegante cabina armadio integrata, le pareti sono dipinte con tonalità neutre, mentre il pavimento in parquet aggiunge un tocco di calore.

Quadrilocale in Via G. Valmarana, 16 - Roma

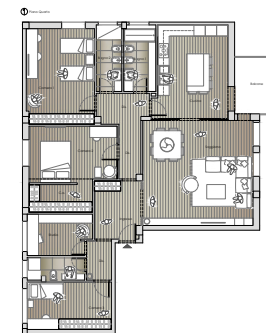

Ipotesi di progetto

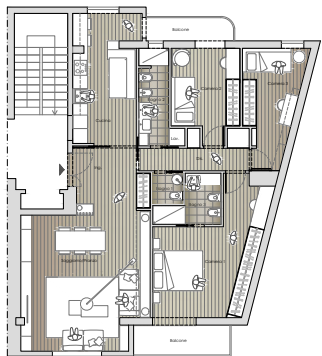

Ipotesi di progetto

[Camera 3]



FOTO 5

NOTE DELL'ARCHITETTO:

La terza camera, a seguito della nuova disposizione progettuale degli ambienti, vede la sua posizione in quello che precedentemente era lo spazio dedicato alla cucina. Risulta ottimale per poter essere versatile e sfruttata anche come camera ospiti.

Quadrilocale in Via G. Valmarana, 16 - Roma

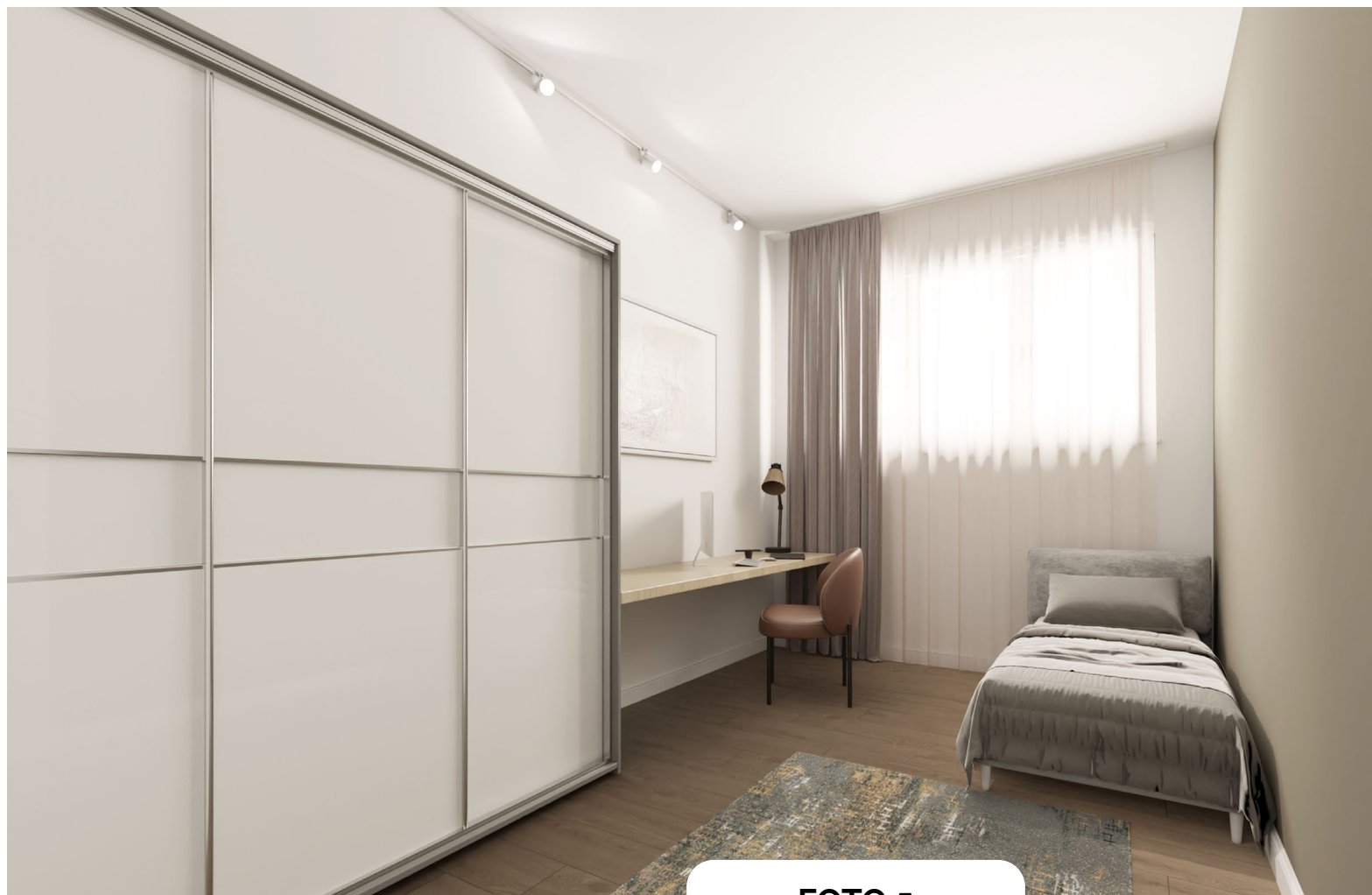

PRIMA

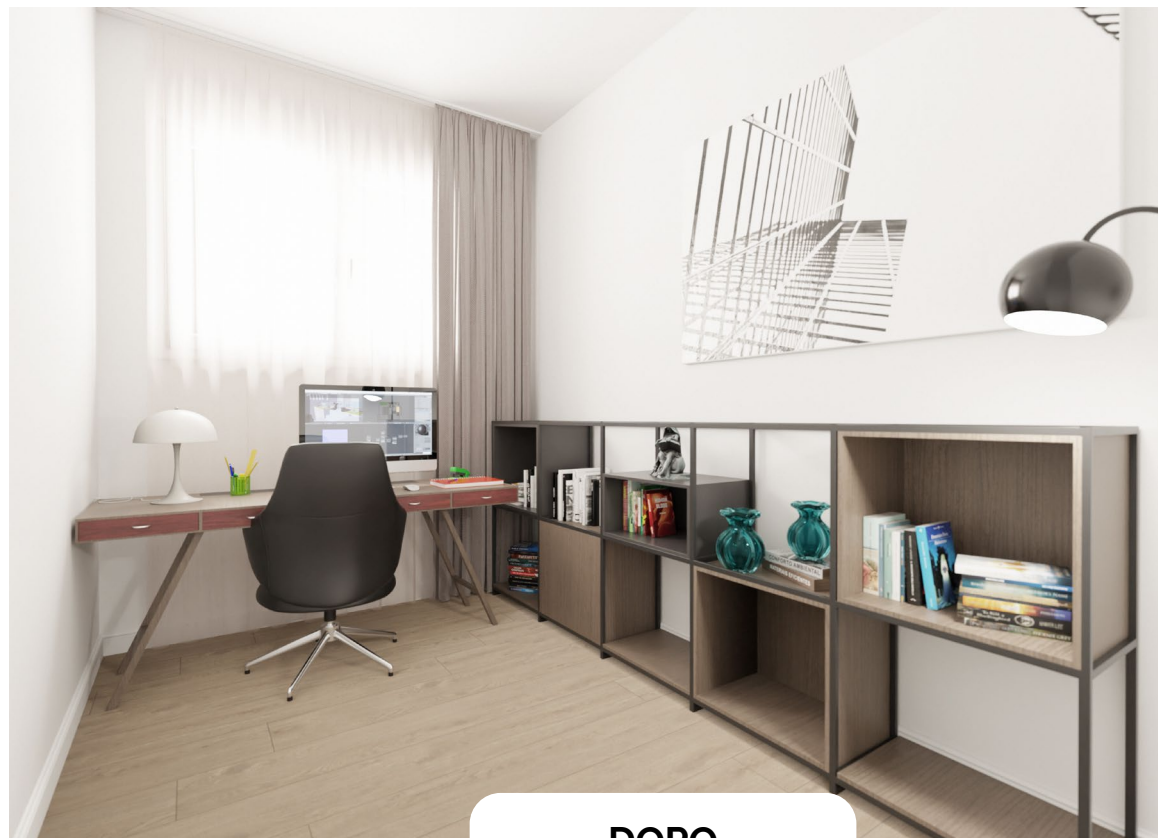

DOPO

[Studio]

NOTE DELL'ARCHITETTO:

La camera studio in casa è progettata come uno spazio ispiratore e funzionale per lavoro o creatività. Mensole e mobili a parete offrono spazio per organizzare libri, documenti o oggetti decorativi.

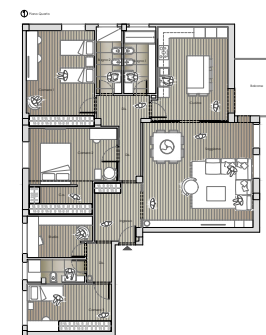

Ipotesi di progetto

Quadrilocale in Via G. Valmarana, 16 - Roma

Top View appartamento

- ① ingresso
- ② soggiorno/pranzo
- ③ cucina
- ④ disimpegno
- ⑤ bagno 1
- ⑥ bagno 2
- ⑦ camera 1
- ⑧ camera 2
- ⑨ cabina armadio
- ⑩ studio
- ⑪ lavanderia
- ⑫ camera 3

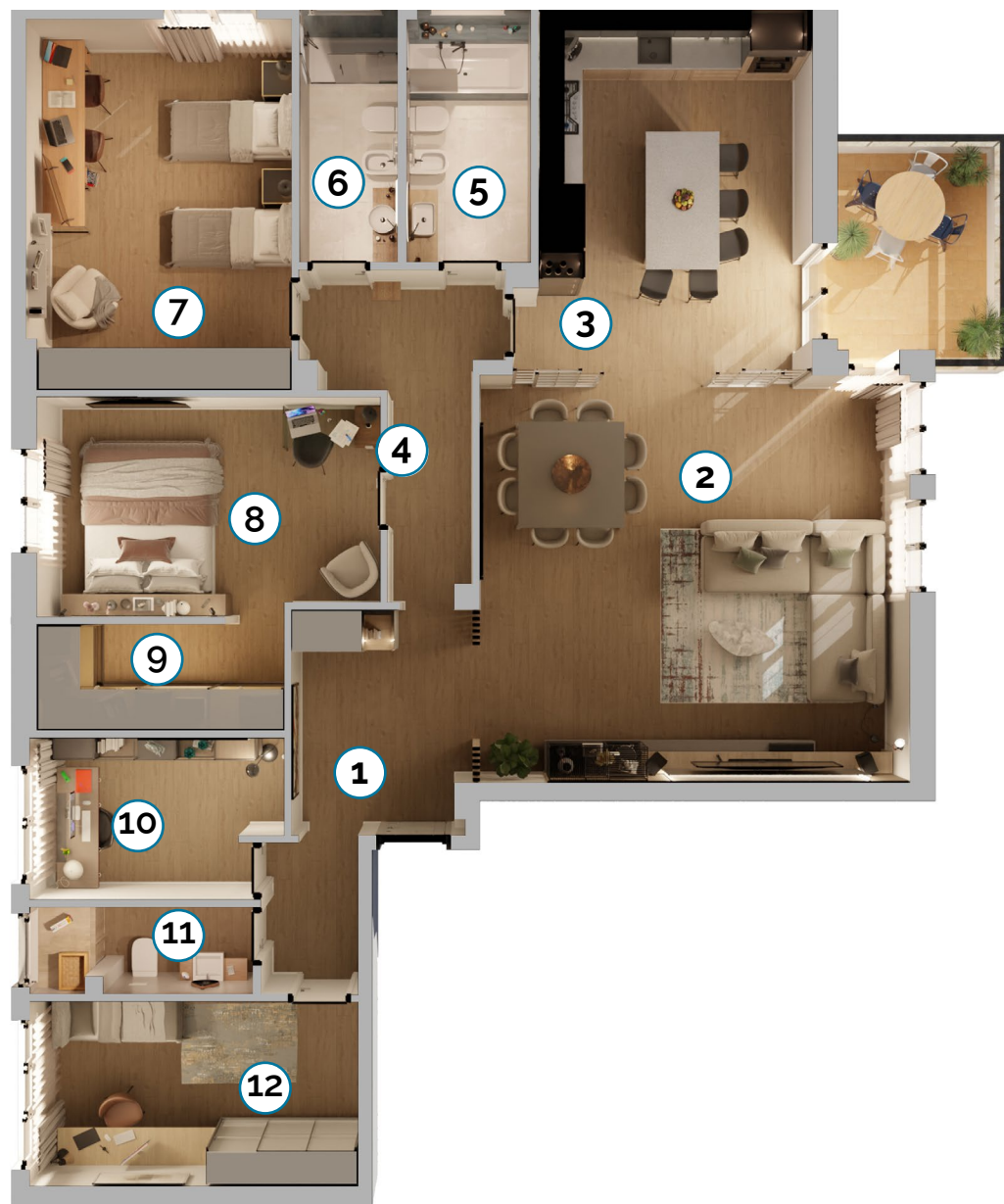



La società di progettazione e ristrutturazione del

 **GRUPPOTOSCANO**

Gli elaborati grafici hanno il solo scopo di rappresentare l'ipotesi progettuale ideata, realizzata sulla base di una misurazione e di una conoscenza di massima dell'immobile. L'effettiva realizzabilità del progetto potrà essere confermata solo a seguito di un rilievo professionale.