



# Kit Home Design

Progetto di Trilocale a Milano in Via Anelli, 15



Realizziamo progetti  
volti a valorizzare.

**Oasi Home Design**, con la sua esperienza ventennale, offre tutti i servizi necessari per progettare e ristrutturare **ogni tipo di immobile**. Grazie ad uno staff di architetti, geometri, artigiani e professionisti del settore, realizziamo progetti volti a **valorizzare le caratteristiche di ciascun immobile** in armonia con le esigenze e i desideri del committente, realizzando soluzioni su misura.



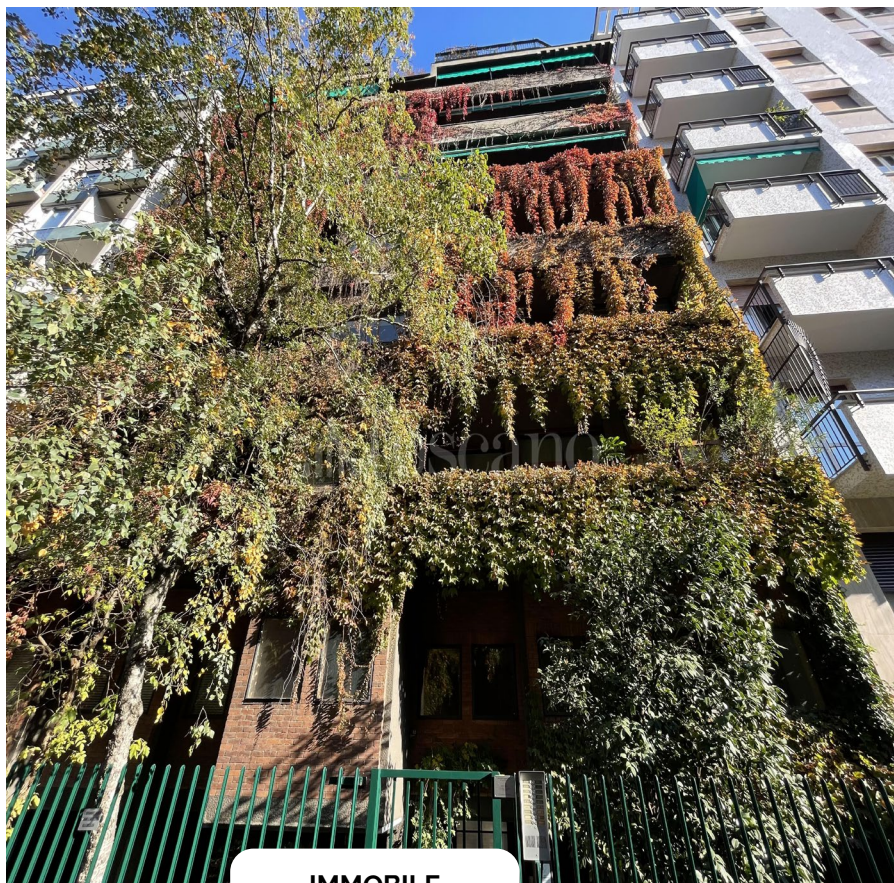

IMMOBILE



INGRESSO



SOGGIORNO



DISIMPEGNO



CUCINA

# Stato attuale dell'immobile

- ingresso
- soggiorno
- disimpegno
- cucina

- bagno
- ripostiglio
- camera

Trilocale in Via Anelli, 15 - Milano





BAGNO



RIPOSTIGLIO



CAMERA

# Stato attuale dell'immobile

- ingresso
- soggiorno
- disimpegno
- cucina

- bagno
- ripostiglio
- camera

Trilocale in Via Anelli, 15 - Milano

⊘ Piano Rialzato  
H: 2.90 m

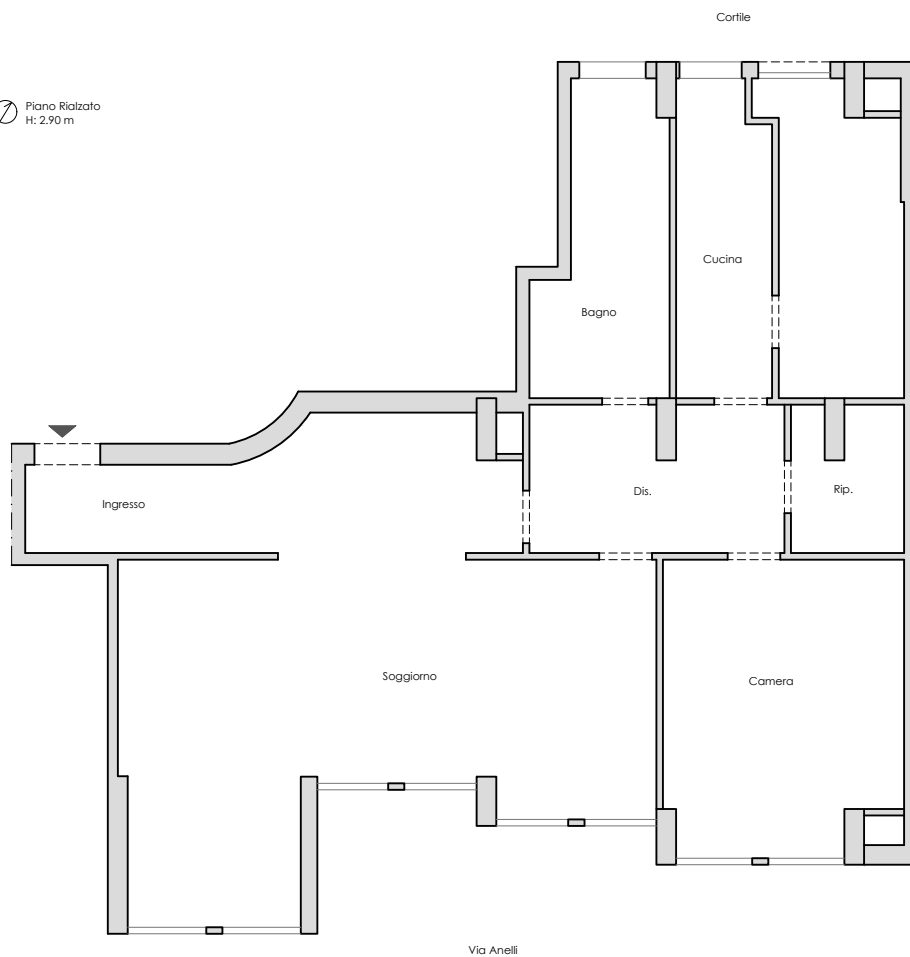

STATO ATTUALE

⊘ Piano Rialzato  
H: 2.90 m

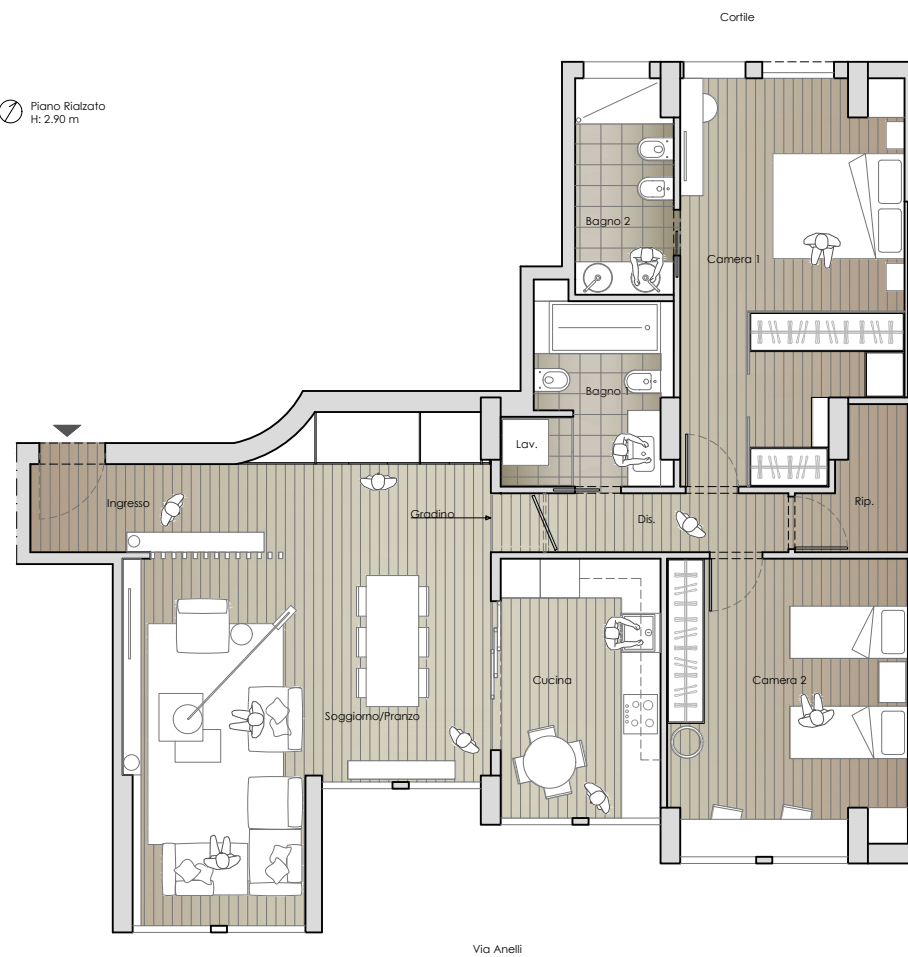

IPOTESI DI PROGETTO

Trilocale in Via Anelli, 15 - Milano

 OASI  
HOME DESIGN

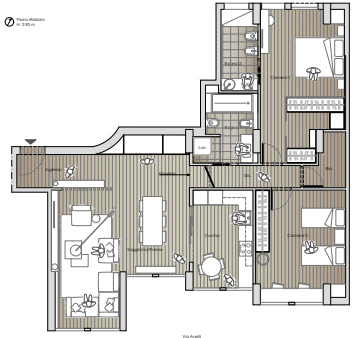

Ipotesi di progetto

# [ Ingresso ]



**PRIMA**



**DOPO**

Trilocale in Via Anelli, 15 - Milano



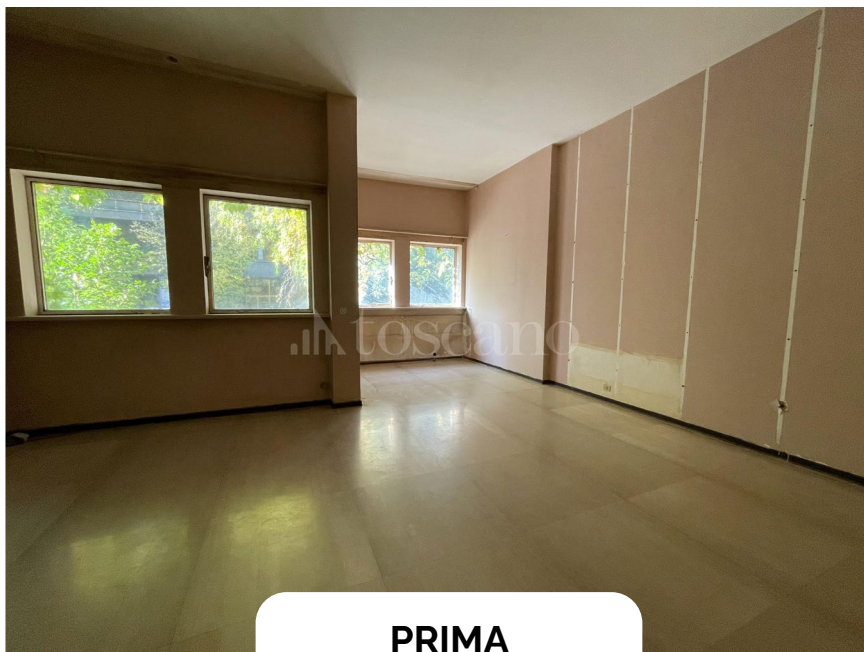

PRIMA



DOPO

# [ Soggiorno ]

## NOTE DELL'ARCHITETTO:

Un soggiorno ampio e moderno, separato dalla cucina , è caratterizzato da linee pulite, arredi minimalisti e tonalità neutre. Il tutto accoglie elementi decorativi scelti con cura per aggiungere un tocco di stile. Le ampie finestre consentono l'ingresso di luce naturale, rendendo l'ambiente arioso ed invitante.

Trilocale in Via Anelli, 15 - Milano

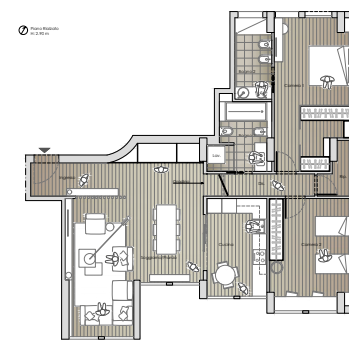

Ipotesi di progetto



FOTO 1

# [ Cucina ]

Trilocale in Via Anelli, 15 - Milano

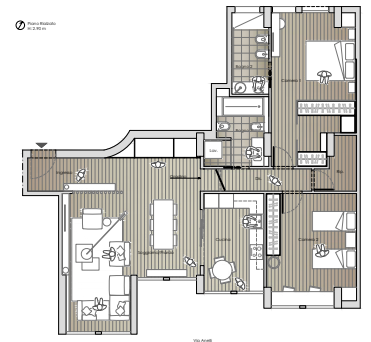

Ipotesi di progetto





FOTO 2

## Camera 1

### NOTE DELL'ARCHITETTO:

Il progetto per la camera padronale prevede un restyling totale della zona che, nel suo stato dei fatti, vede il posizionamento della cucina/pranzo. L'ambiente creatosi a seguito della demolizione del tramezzo centrale, consente la disposizione di un ampio letto e una cabina armadio a vista.

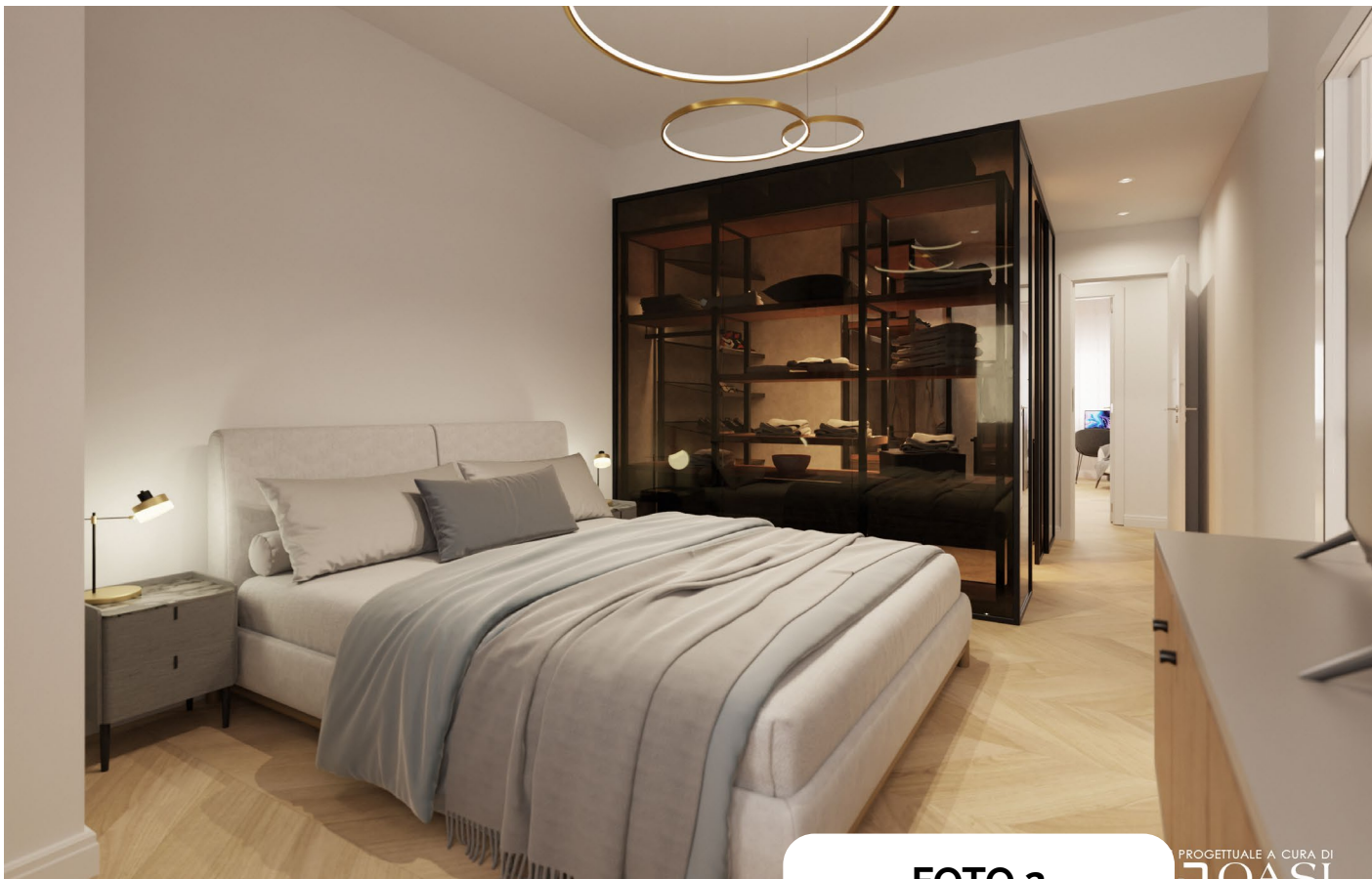
Trilocale in Via Anelli, 15 - Milano

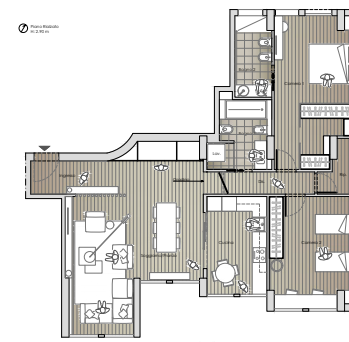

Ipotesi di progetto

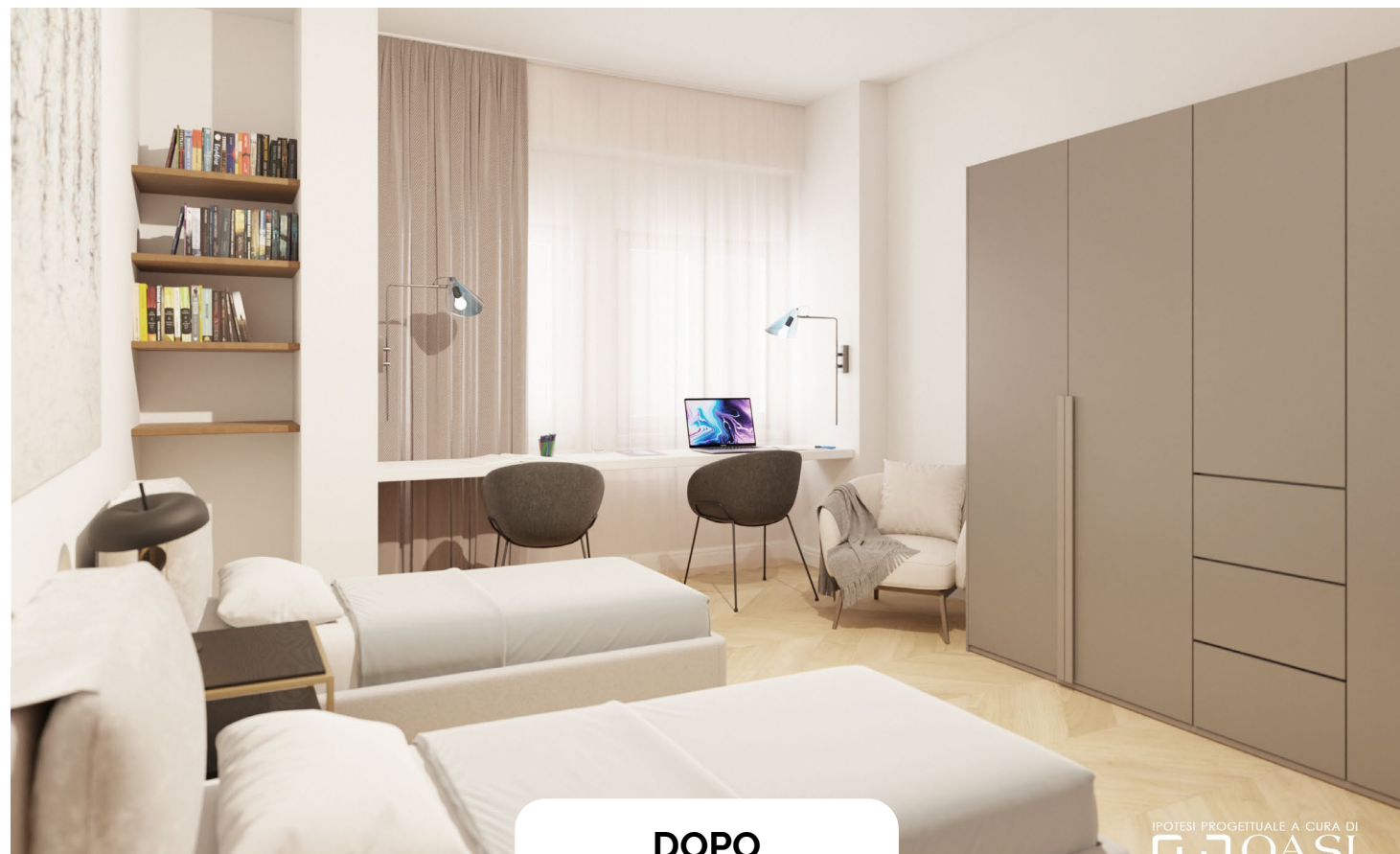

## [ Camera 2 ]

### NOTE DELL'ARCHITETTO:

La seconda camera della casa, non cambia la sua posizione originale.  
Anch'essa accoglie la scelta di tonalità neutre per le pareti e gli arredi.

Trilocale in Via Anelli, 15 - Milano

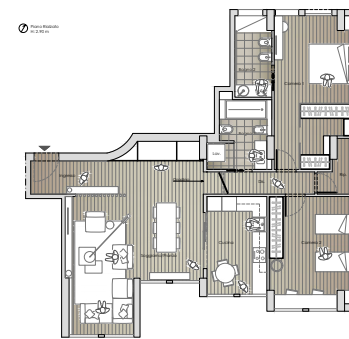

Ipotesi di progetto



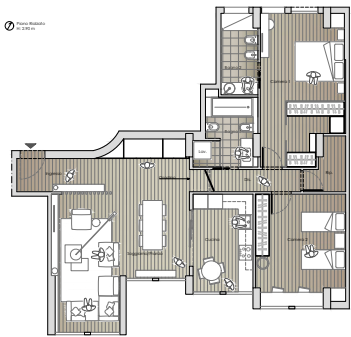

Ipotesi di progetto

# [ Bagno 1 ]

## NOTE DELL'ARCHITETTO:

Il primo bagno della casa è il frutto di un restyling completo del preesistente, le cui dimensioni sono state riadattate per consentire la realizzazione di un secondo servizio. Il risultato è di un ambiente ampio con un design raffinato.



FOTO 3

IPOTESI PROGETTUALE A CURA DI  
**OASI**  
HOME DESIGN



Ipotesi di progetto

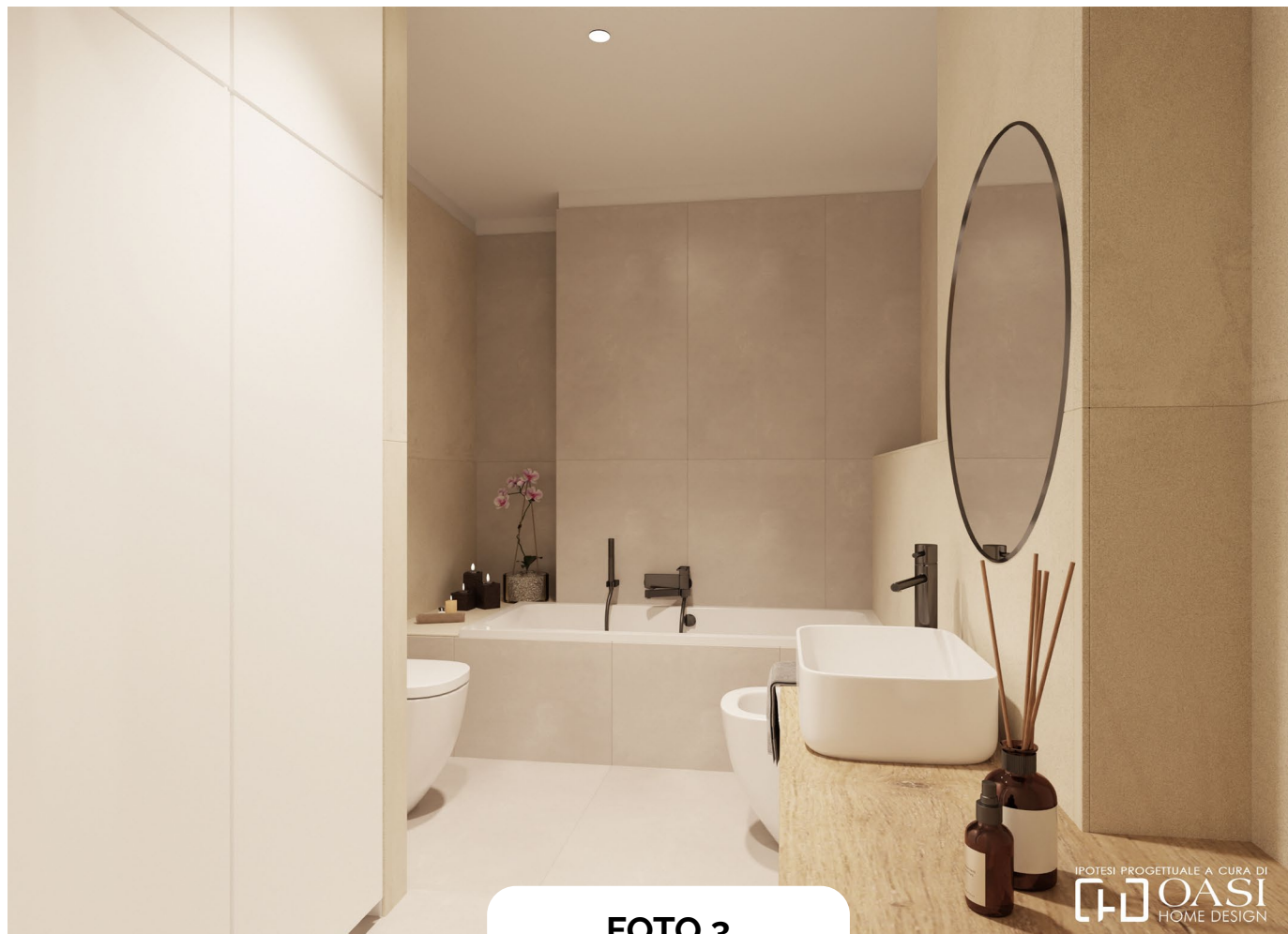
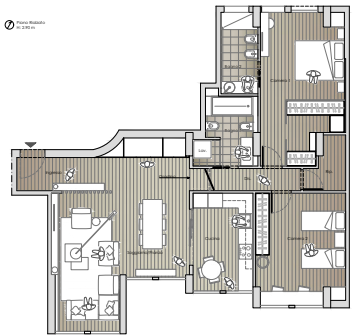
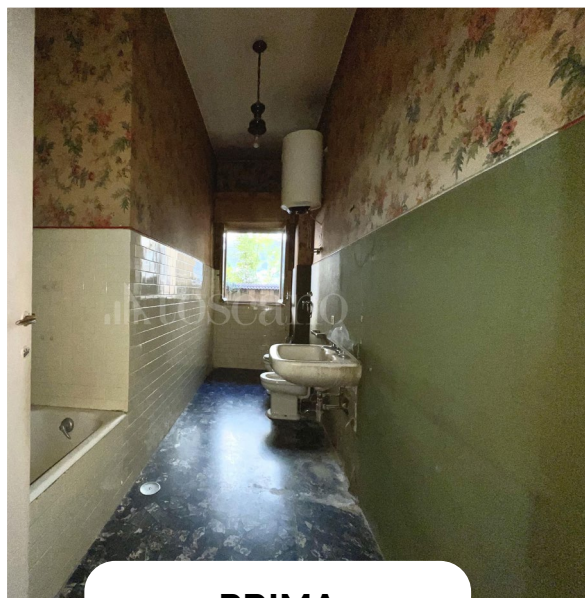

PRIMA

## [ Bagno 2 ]

### NOTE DELL'ARCHITETTO:

Il secondo bagno è predisposto per avere l'accesso diretto alla camera padronale, ottenendo così comfort e praticità.

La scelta dei materiali e degli elementi di arredo, mirano a combinare funzionalità ed estetica, creando un rifugio privato all'interno della camera.

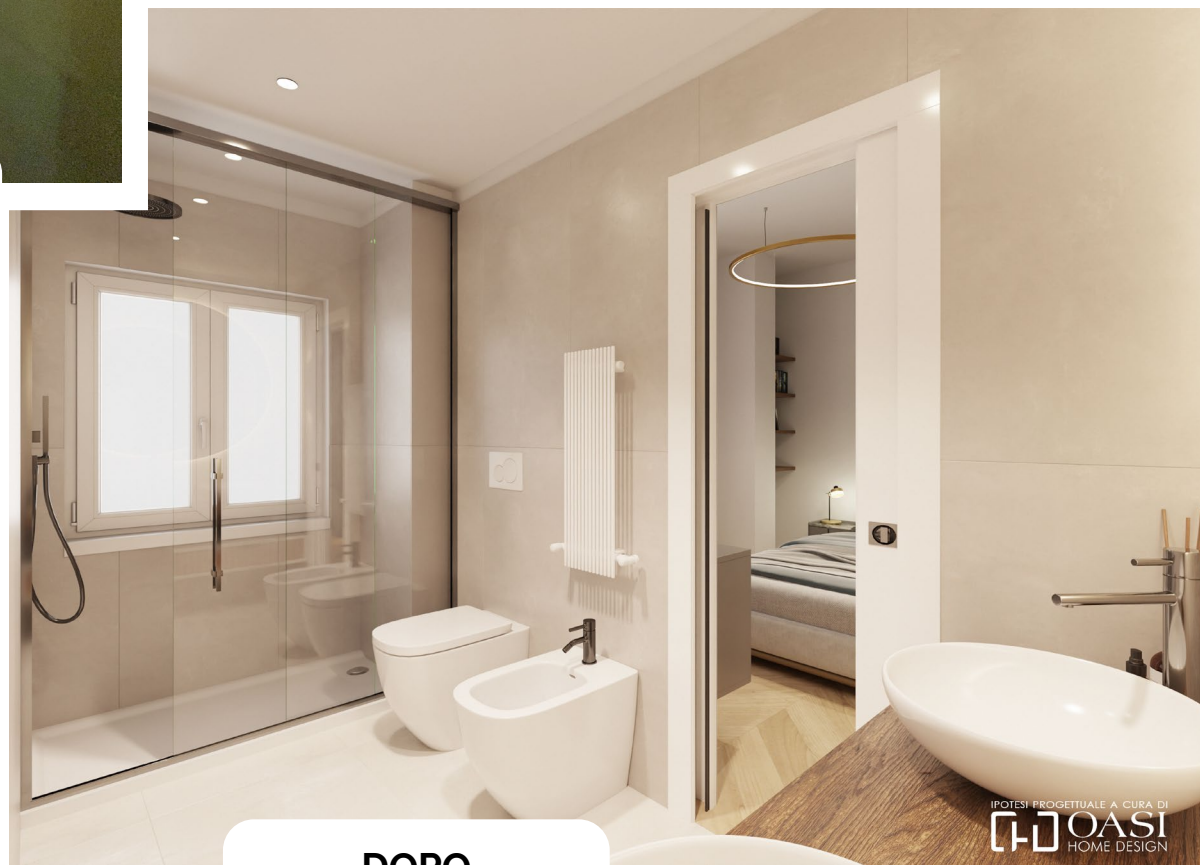

DOPO

Trilocale in Via Anelli, 15 - Milano



# Top View appartamento

- ① ingresso
- ② soggiorno
- ③ cucina
- ④ disimpegno
- ⑤ camera 2
- ⑥ ripostiglio
- ⑦ cabina armadio
- ⑧ camera 1
- ⑨ bagno 1
- ⑩ bagno 2

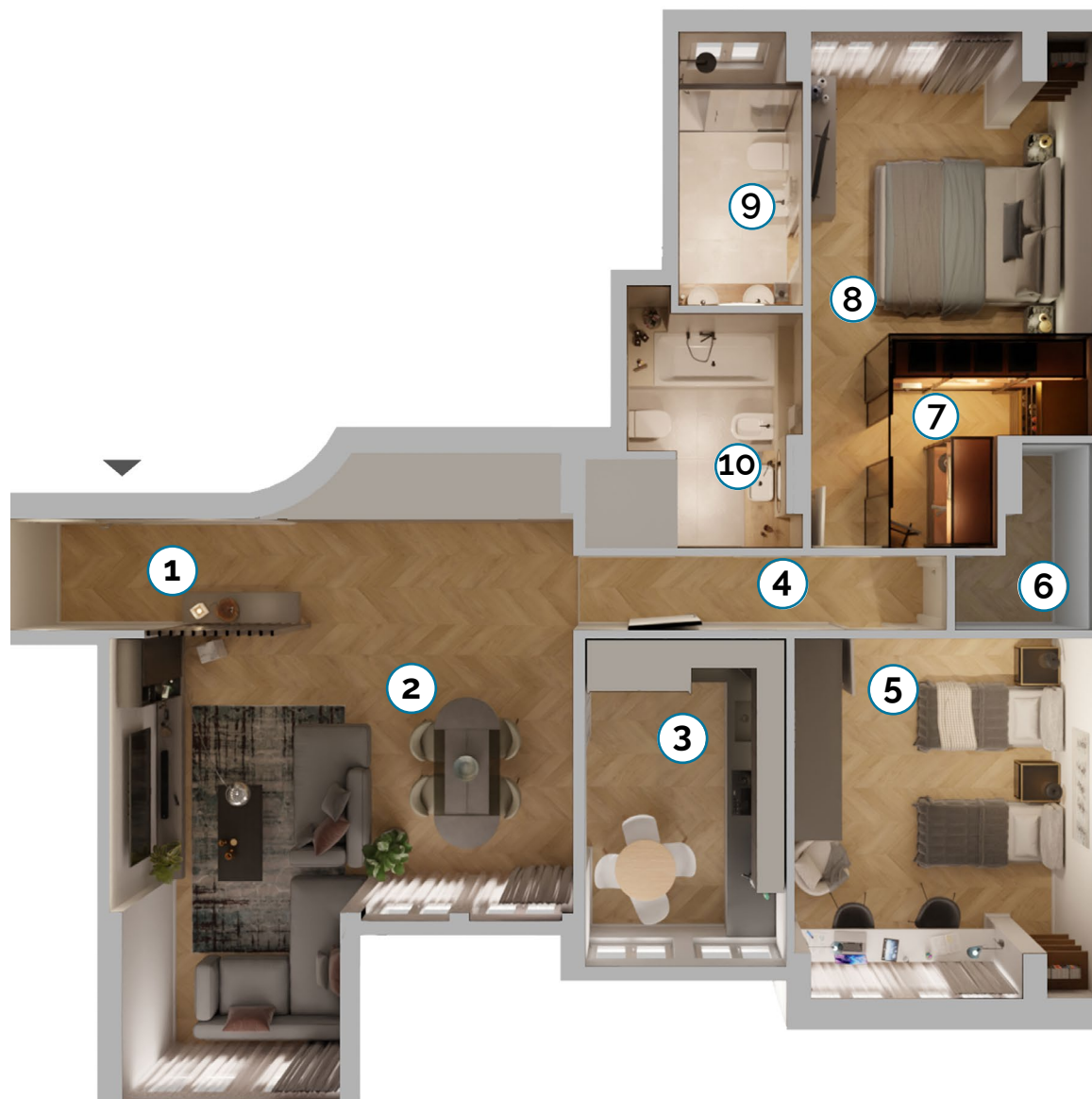



[ Render Virtual Tour ]

[Clicca qui](#)

Trilocale in Via Anelli, 15 - Milano







La società di progettazione e ristrutturazione del



Gli elaborati grafici hanno il solo scopo di rappresentare l'ipotesi progettuale ideata, realizzata sulla base di una misurazione e di una conoscenza di massima dell'immobile. L'effettiva realizzabilità del progetto potrà essere confermata solo a seguito di un rilievo professionale.