



Kit Home Design

Progetto di **Quadrilocale** a **Milano** in **Via S. Francesco D'assisi**



Realizziamo progetti
volti a valorizzare.

Oasi Home Design, con la sua esperienza ventennale, offre tutti i servizi necessari per progettare e ristrutturare **ogni tipo di immobile**. Grazie ad uno staff di architetti, geometri, artigiani e professionisti del settore, realizziamo progetti volti a **valorizzare le caratteristiche di ciascun immobile** in armonia con le esigenze e i desideri del committente, realizzando soluzioni su misura.



Stato attuale dell'immobile

- ingresso
- soggiorno
- cucina
- pranzo
- camera 1
- camera 2
- bagno
- disimpegno

Quadrilocale in Via S. Francesco D'assisi - Milano

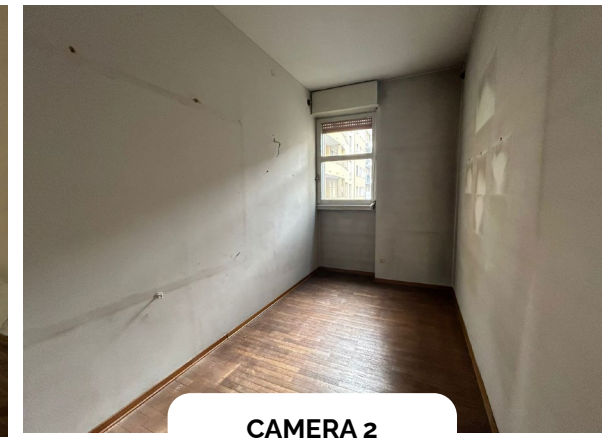
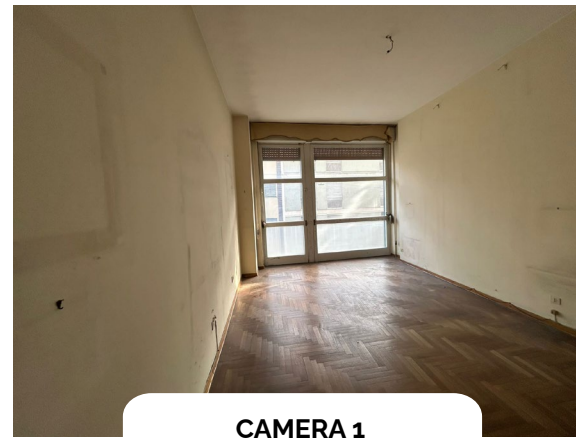

Stato attuale dell'immobile

- ingresso
- soggiorno
- cucina
- pranzo

- camera 1
- camera 2
- bagno
- disimpegno

Quadrilocale in Via S. Francesco D'assisi - Milano

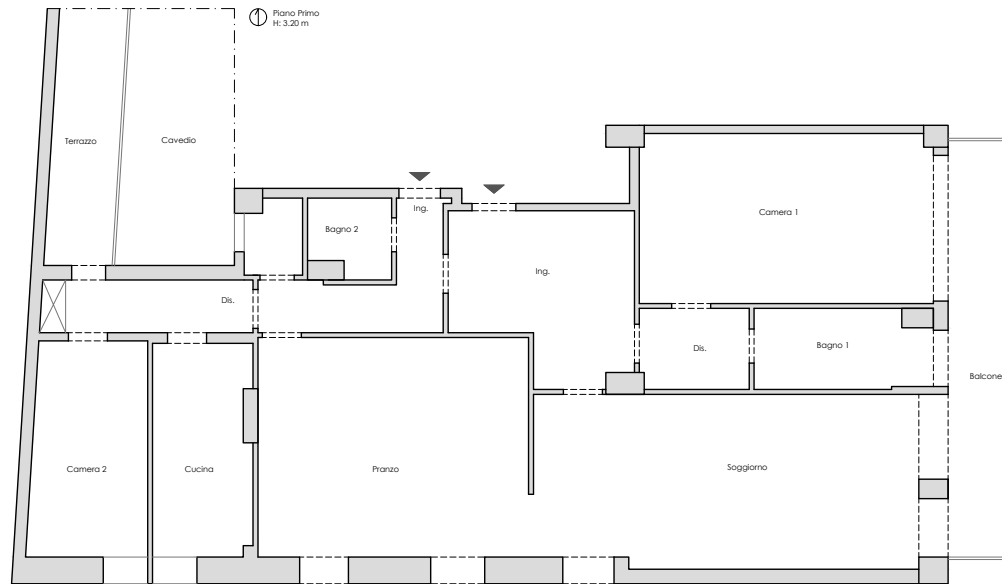

STATO ATTUALE

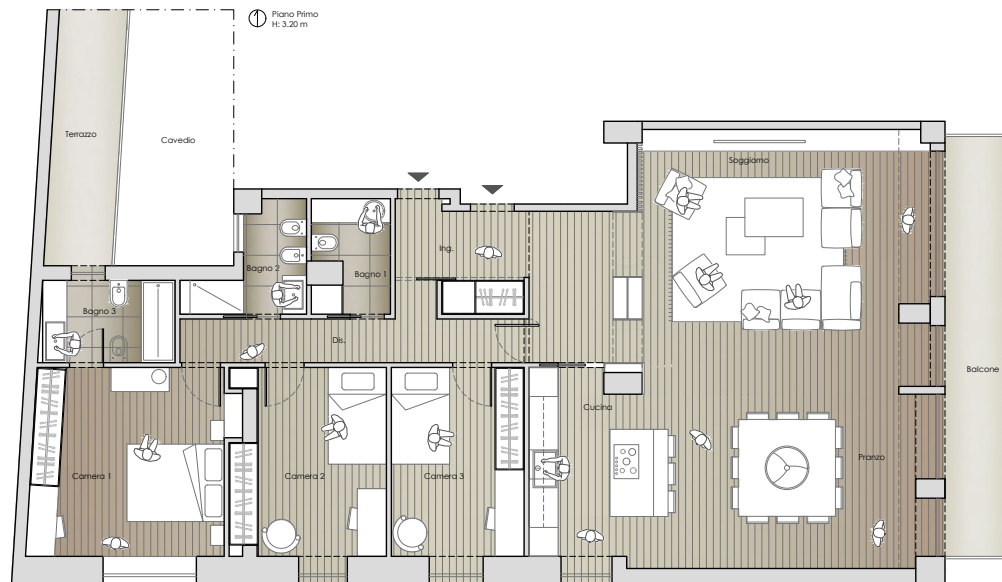

IPOTESI DI PROGETTO

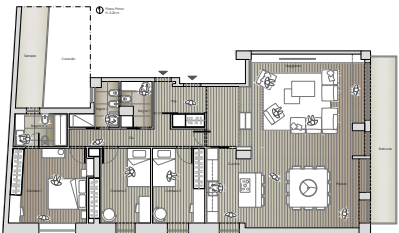

Ipotesi di progetto

[Soggiorno]

NOTE DELL'ARCHITETTO:

Un grande open space racchiude la zona giorno, caratterizzata dalla perfetta armonia degli ambienti cucina, pranzo e living.

Il tutto è enfatizzato da linee pulite, arredi minimalisti ed eleganti dalle tonalità neutre, con la disposizione di elementi decorativi scelti con cura, per aggiungere un tocco di stile senza appesantire l'ambiente.



FOTO 1

IPOTESI PROGETTUALE A CURA DI
OASI
HOME DESIGN

Quadrilocale in Via S. Francesco D'assisi - Milano

OASI
HOME DESIGN

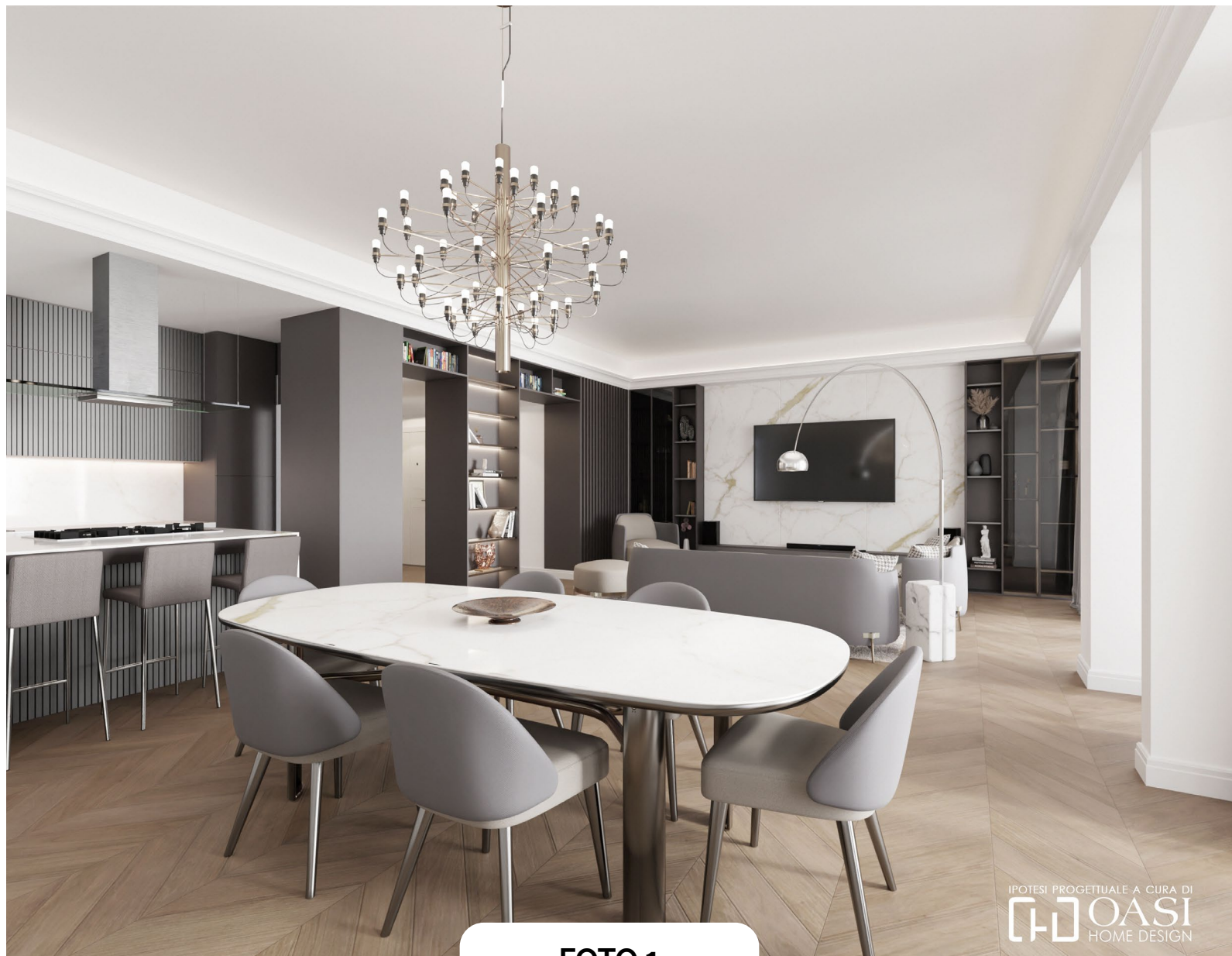
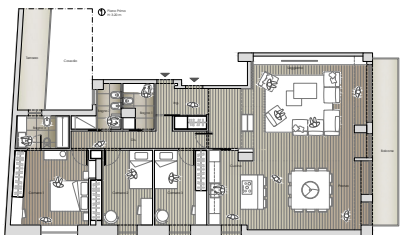

Ipotesi di progetto

Cucina

NOTE DELL'ARCHITETTO:

Lo spazio cucina è progettato per dialogare con la zona giorno ma assumendo un ruolo semi-indipendente, grazie alla disposizione di una grande isola che funge da piano per la zona cottura e la zona snack.



DOPO

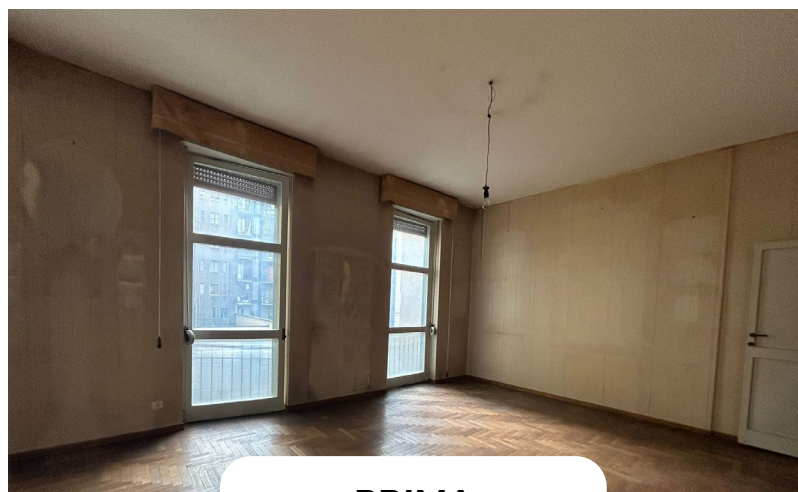

PRIMA

Quadrilocale in Via S. Francesco D'assisi - Milano

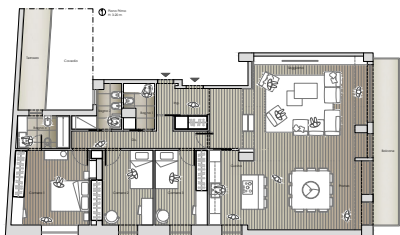

Ipotesi di progetto

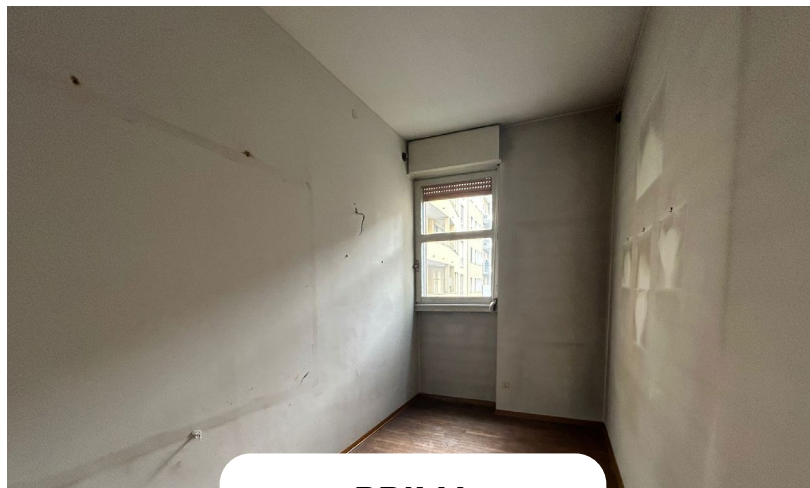

PRIMA

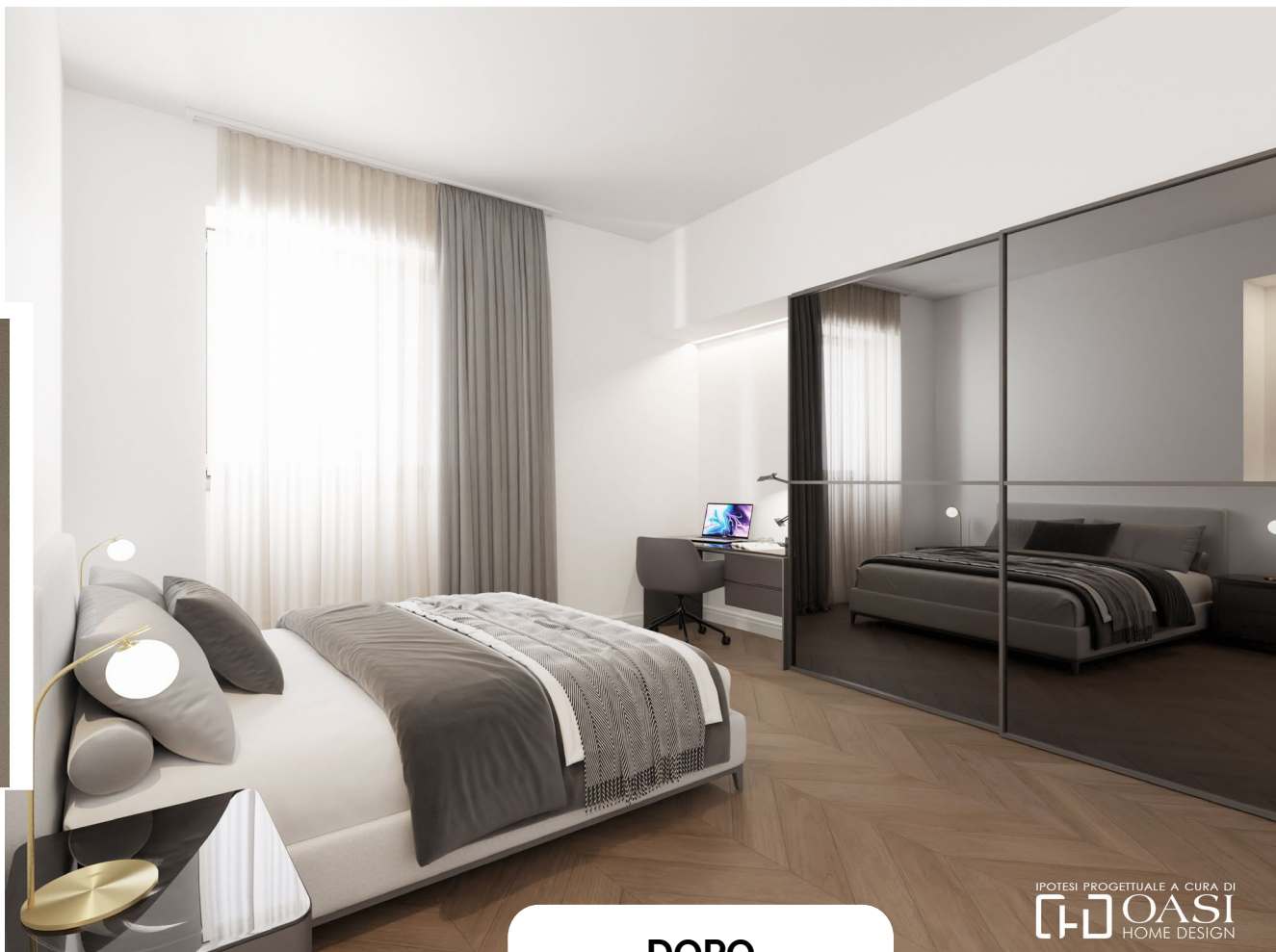

DOPO

IPOTESI PROGETTUALE A CURA DI
OASI
HOME DESIGN

[Camera 1]

NOTE DELL'ARCHITETTO:

La camera padronale è ricavata dalla demolizione di un tramezzo, che nello stato dei fatti divide la cameretta dalla cucina, ottenendo così un ambiente ampio (capace di ospitare un bagno privato), lussuoso e pratico, ma soprattutto intimo e privato per chi lo occupa.

Quadrilocale in Via S. Francesco D'assisi - Milano

OASI
HOME DESIGN

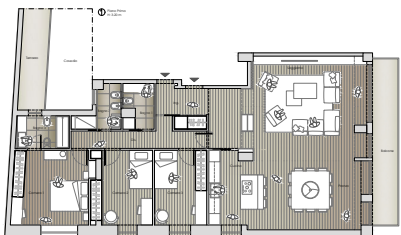

Ipotesi di progetto

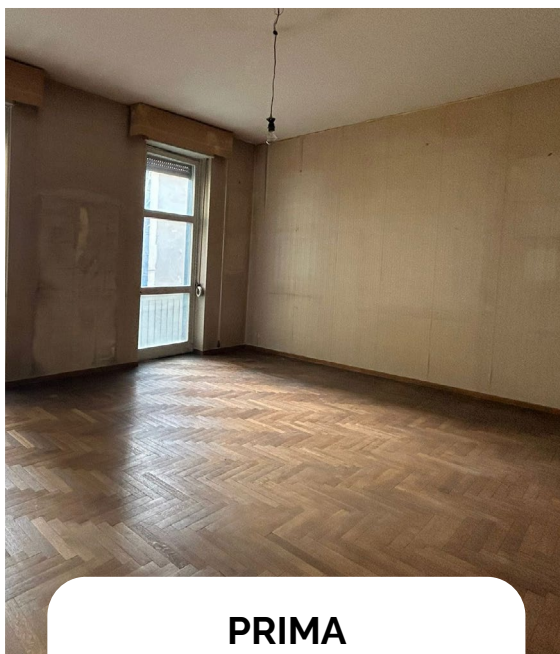

PRIMA



DOPO

IPOTESI PROGETTUALE A CURA DI
OASI
HOME DESIGN

[Camera 2]

Quadrilocale in Via S. Francesco D'assisi - Milano

OASI
HOME DESIGN

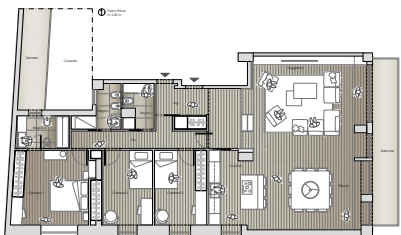

Ipotesi di progetto



PRIMA



DOPO

IPOTESI PROGETTUALE A CURA DI
OASI
HOME DESIGN

[Camera 3]

Quadrilocale in Via S. Francesco D'assisi - Milano

OASI
HOME DESIGN



FOTO 2

[Bagno 1]

NOTE DELL'ARCHITETTO:

Il primo bagno, accessibile dalla zona notte, ha modeste dimensioni, ed è stato studiato per essere al servizio di ospiti. E' caratterizzato da finiture di alta qualità e un design raffinato con illuminazione ben studiata, così da creare un'atmosfera sofisticata ed elegante.

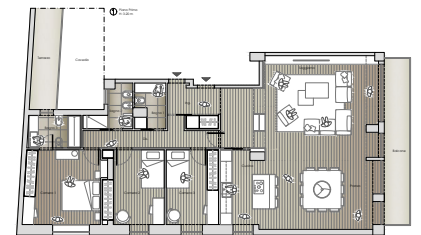

Ipotesi di progetto

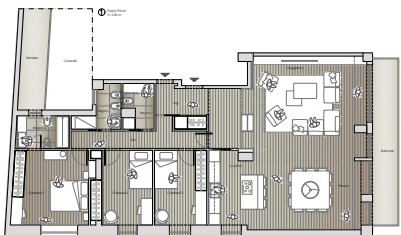

Ipotesi di progetto

[Bagno 2]

NOTE DELL'ARCHITETTO:

Il secondo bagno della casa, è il frutto di un restyling completo del preesistente. Il risultato è di un ambiente ampio con un design raffinato grazie alla disposizioni di grandi piastrelle dalle tonalità neutre, da un lavabo moderno e da uno ampio specchio retroilluminato.



FOTO 3

IPOTESI PROGETTUALE A CURA DI
OASI
HOME DESIGN

Quadrilocale in Via S. Francesco D'assisi - Milano

OASI
HOME DESIGN



FOTO 4

IPOTESI PROGETTUALE A CURA DI
OASI
HOME DESIGN

Quadrilocale in Via S. Francesco D'assisi - Milano

[Bagno 3]

NOTE DELL'ARCHITETTO:

Bagno in camera progettato per offrire comfort e praticità. La scelta dei materiali e degli elementi di arredo, mirano a combinare funzionalità ed estetica, creando un rifugio privato all'interno della camera.

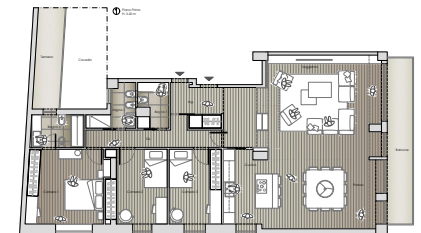

Ipotesi di progetto

OASI
HOME DESIGN

Top View appartamento

- ① Ingresso
- ② soggiorno
- ③ pranzo
- ④ cucina
- ⑤ disimpegno
- ⑥ camera 1
- ⑦ camera 2
- ⑧ camera 3
- ⑨ bagno 1
- ⑩ bagno 2
- ⑪ bagno 3





[Render Virtual Tour]

[Clicca qui](#)

Quadrilocale in Via S. Francesco D'assisi - Milano

 **OASI**
HOME DESIGN



La società di progettazione e ristrutturazione del

 **GRUPPOTOSCANO**

Gli elaborati grafici hanno il solo scopo di rappresentare l'ipotesi progettuale ideata, realizzata sulla base di una misurazione e di una conoscenza di massima dell'immobile. L'effettiva realizzabilità del progetto potrà essere confermata solo a seguito di un rilievo professionale.