



Kit Home Design

Progetto di **Quadrilocale** a **Milano** in **Viale Tunisia**



Realizziamo progetti
volti a valorizzare.

Oasi Home Design, con la sua esperienza ventennale, offre tutti i servizi necessari per progettare e ristrutturare **ogni tipo di immobile**. Grazie ad uno staff di architetti, geometri, artigiani e professionisti del settore, realizziamo progetti volti a **valorizzare le caratteristiche di ciascun immobile** in armonia con le esigenze e i desideri del committente, realizzando soluzioni su misura.

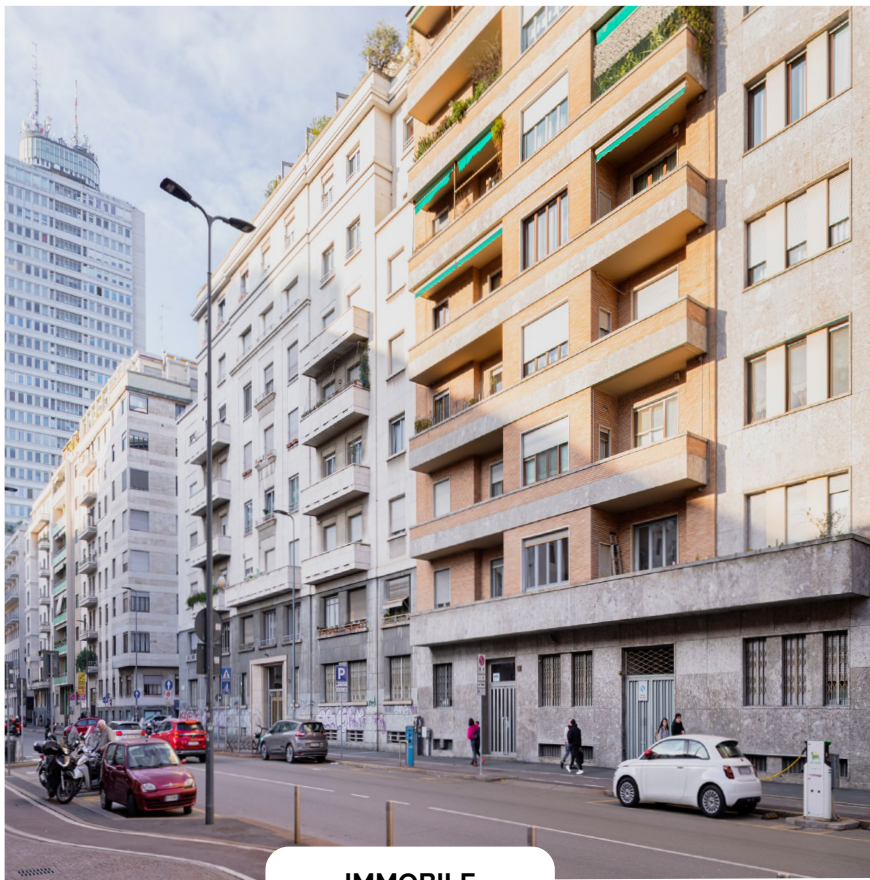

IMMOBILE



INGRESSO e DISIMPEGNO

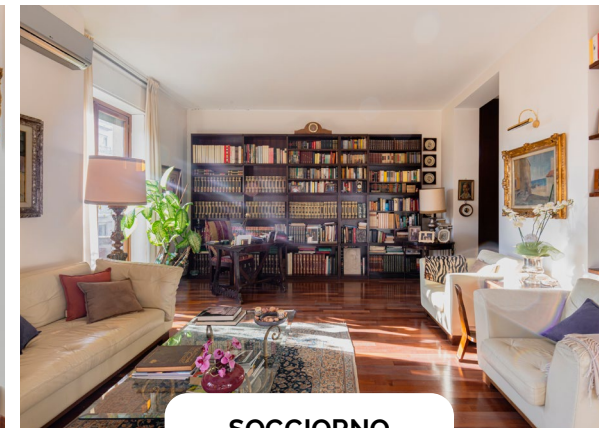

SOGGIORNO

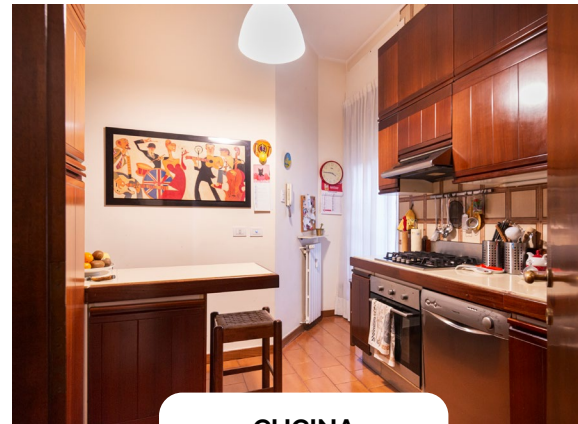

CUCINA

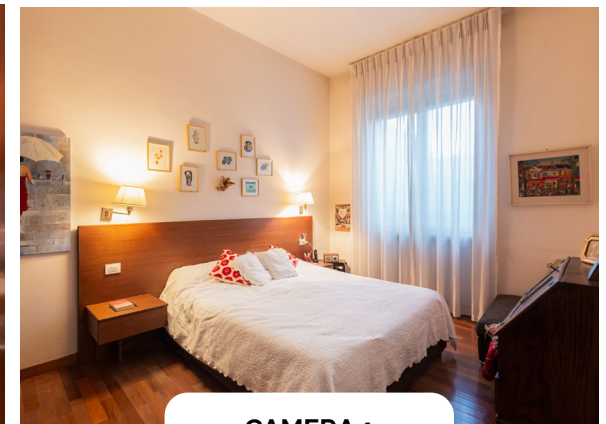

CAMERA 1

Stato attuale dell'immobile

- ingresso e disimpegno
- soggiorno
- cucina
- camera 1

- camera 2
- bagno 1
- bagno 2

Quadrilocale in Viale Tunisia - Milano



CAMERA 2



BAGNO 1

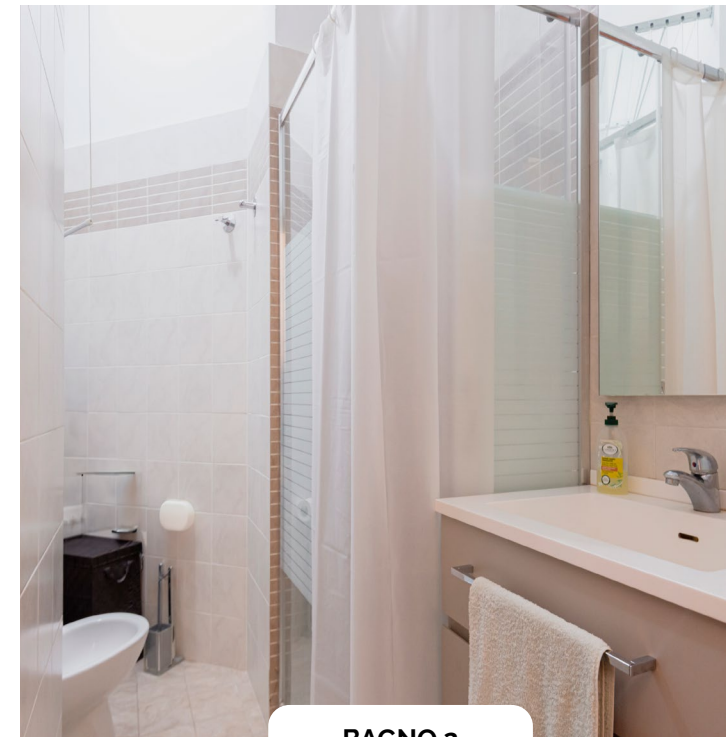

BAGNO 2

Stato attuale dell'immobile

- ingresso e disimpegno
- soggiorno
- cucina
- camera 1

- camera 2
- bagno 1
- bagno 2

Quadrilocale in Viale Tunisia - Milano

Piano Terzo
H: 3.30 m

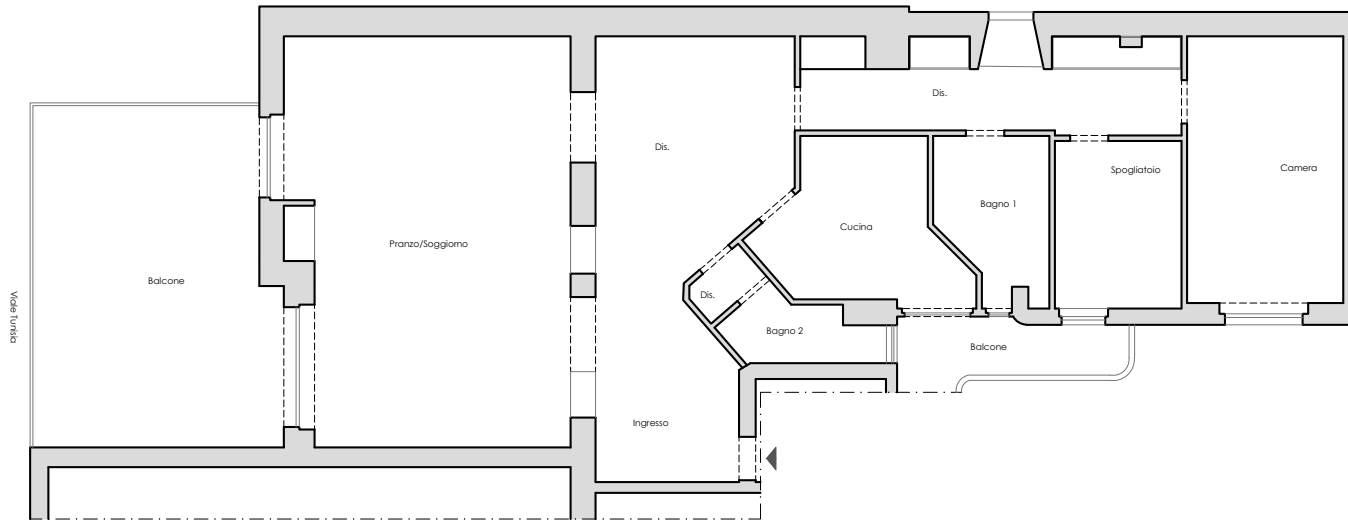

STATO ATTUALE

Piano Terzo
H: 3.30 m

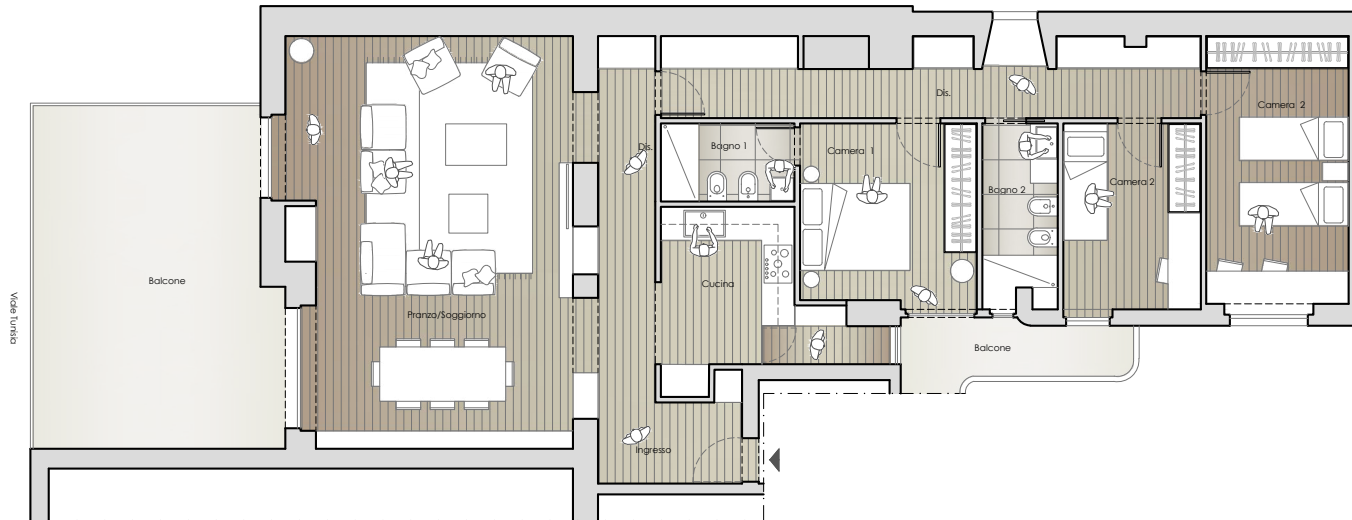

IPOTESI DI PROGETTO

Quadrilocale in Viale Tunisia - Milano

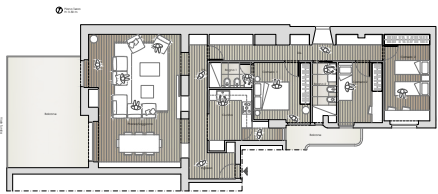

Ipotesi di progetto

Cucina

NOTE DELL'ARCHITETTO:

Un ambiente accogliente, impreziosito dalla scelta di colori scuri e arredi minimalisti ben organizzati.

La conformazione a tutta altezza della cucina riempie lo spazio e caratterizza le pareti.



FOTO 1

IPOTESI PROGETTUALE A CURA DI
OASI
HOME DESIGN

Quadrilocale in Viale Tunisia - Milano

OASI
HOME DESIGN



PRIMA

[Soggiorno]

NOTE DELL'ARCHITETTO:

Un soggiorno ampio e moderno, separato dall'ambiente cucina, è caratterizzato da linee pulite, arredi minimalisti e tonalità neutre. Il tutto accoglie elementi decorativi scelti con cura per aggiungere un tocco di stile senza appesantire l'ambiente.

Quadrilocale in Viale Tunisia - Milano



DOPO

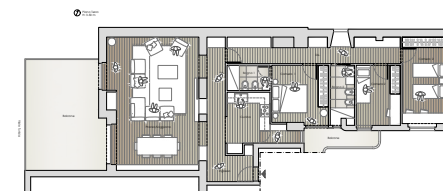

Ipotesi di progetto

OASI
HOME DESIGN

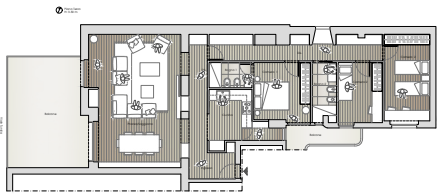

Ipotesi di progetto

[Soggiorno]

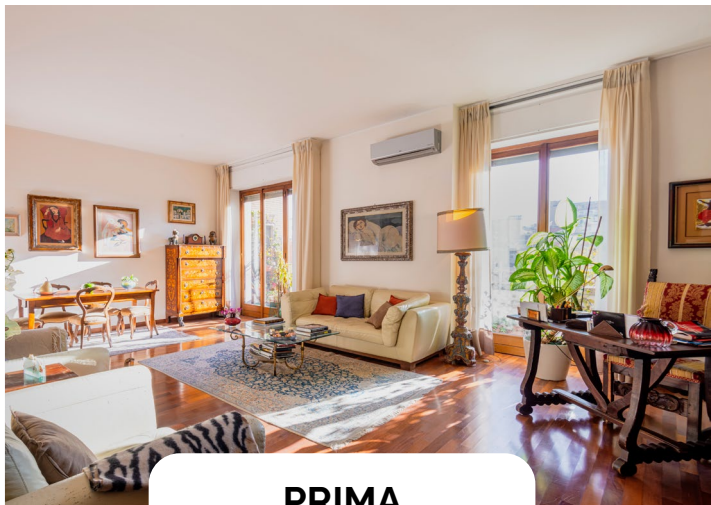

PRIMA



DOPO

IPOTESI PROGETTUALE A CURA DI
OASI
HOME DESIGN

Quadrilocale in Viale Tunisia - Milano

OASI
HOME DESIGN

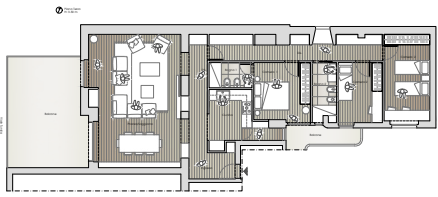

Ipotesi di progetto

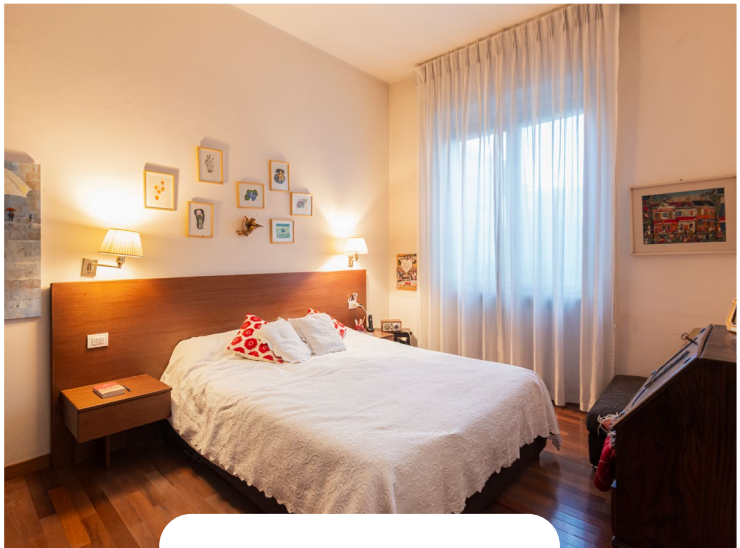

PRIMA

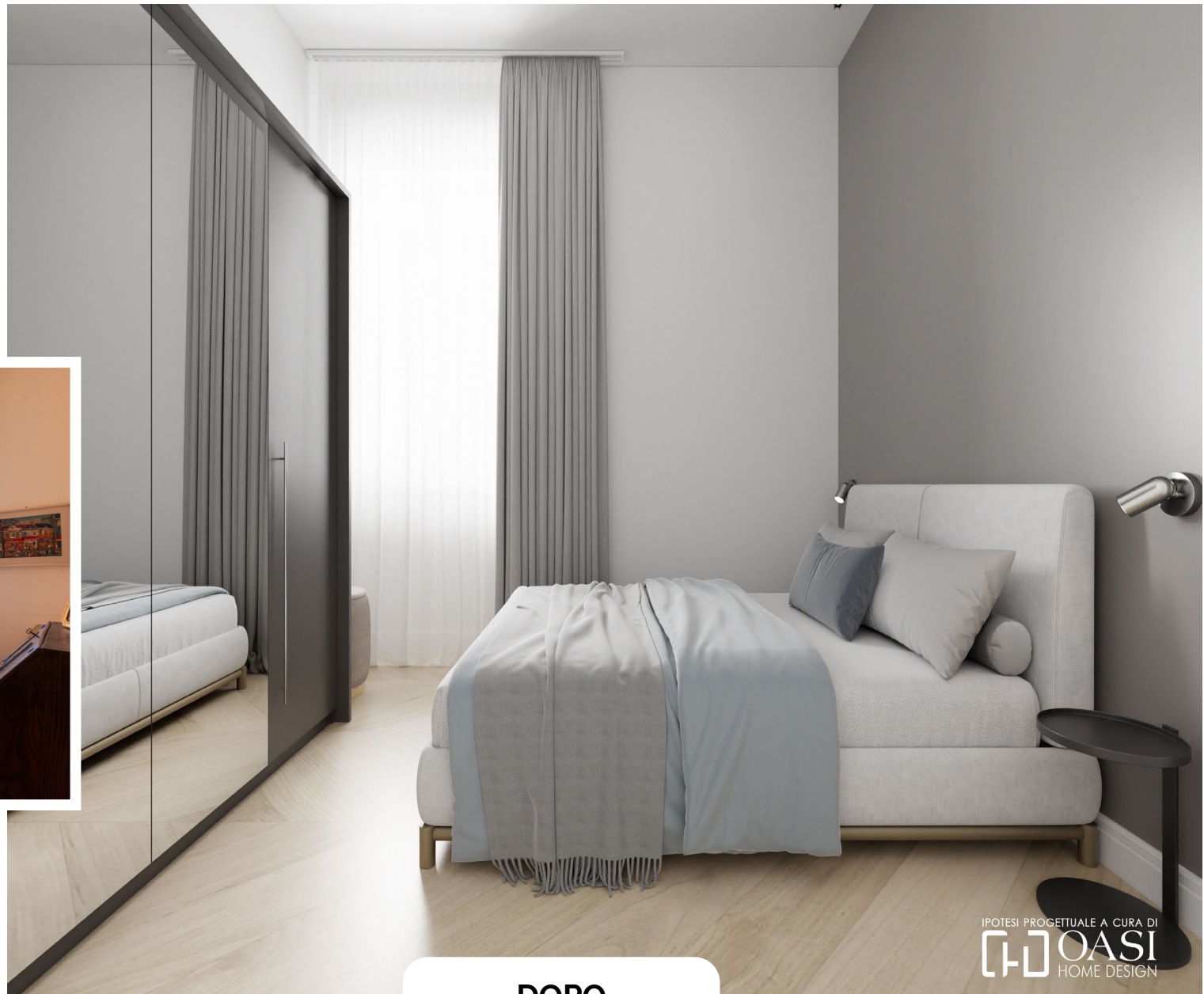

DOPO

IPOTESI PROGETTUALE A CURA DI
OASI
HOME DESIGN

[Camera 1]

Quadrilocale in Viale Tunisia - Milano

OASI
HOME DESIGN

Camera 2



FOTO 2

IPOTESI PROGETTUALE A CURA DI
OASI
HOME DESIGN

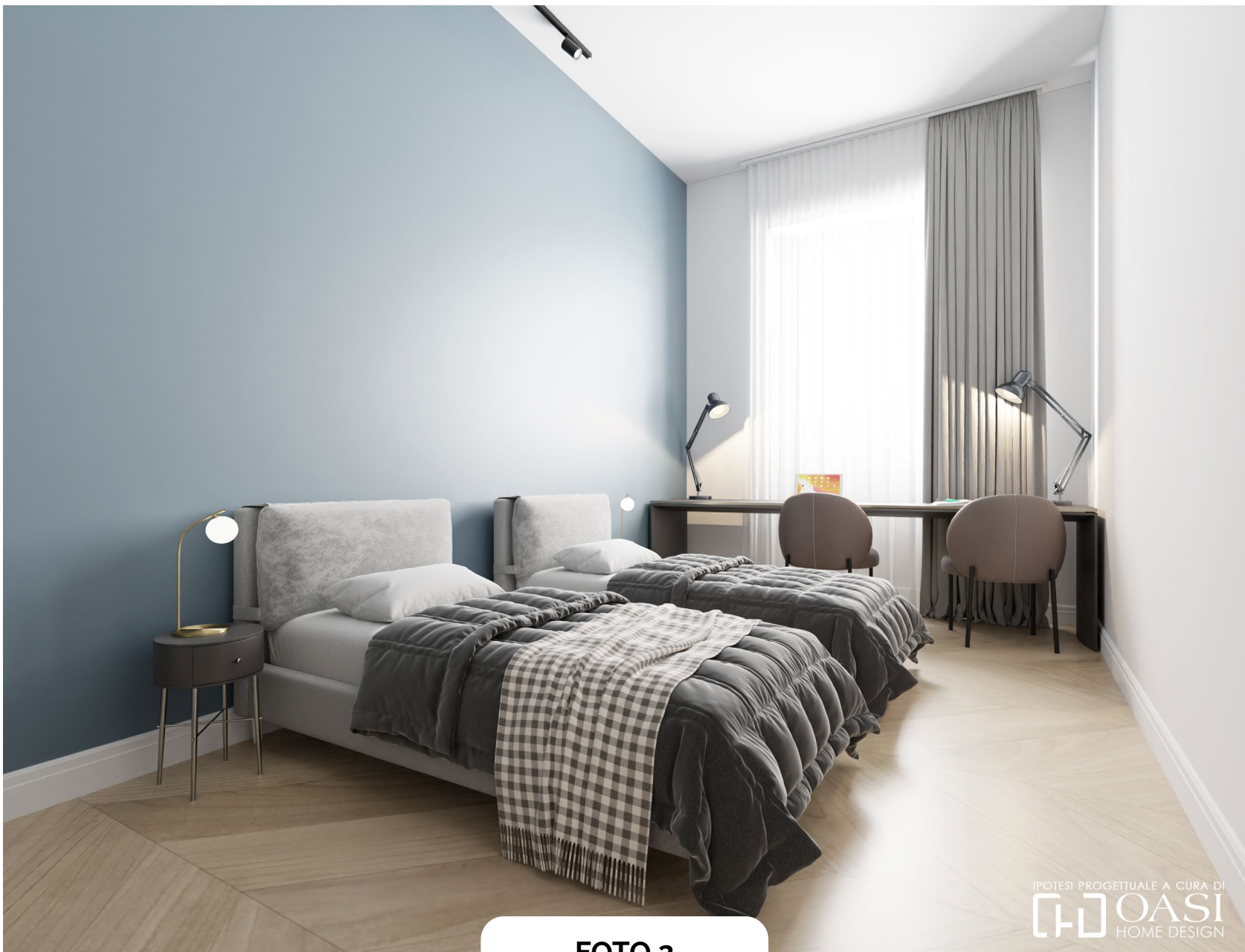
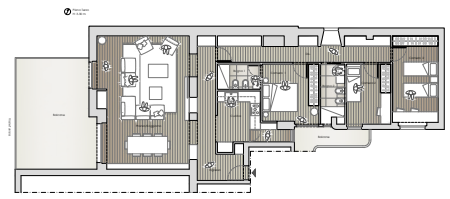

Ipotesi di progetto

OASI
HOME DESIGN



DOPO

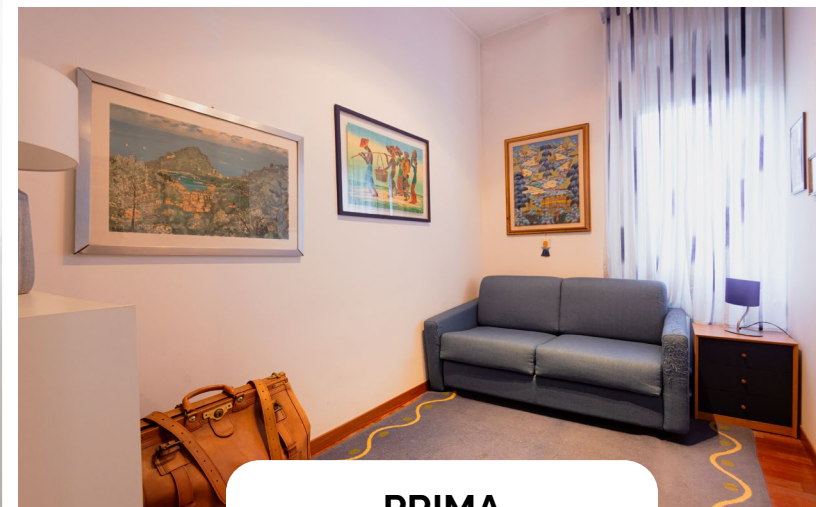

Camera 3

NOTE DELL'ARCHITETTO:

La terza camera, mantiene la stessa posizione dello stato attuale. Ampliata nelle dimensioni, risulta ottimale per poter essere versatile e quindi sfruttata anche come zona studio per gli inquilini.

Quadrilocale in Viale Tunisia - Milano

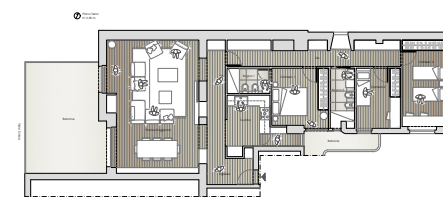

Ipotesi di progetto

OASI
HOME DESIGN

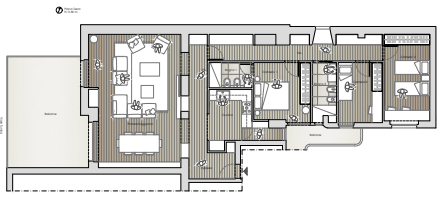

Ipotesi di progetto

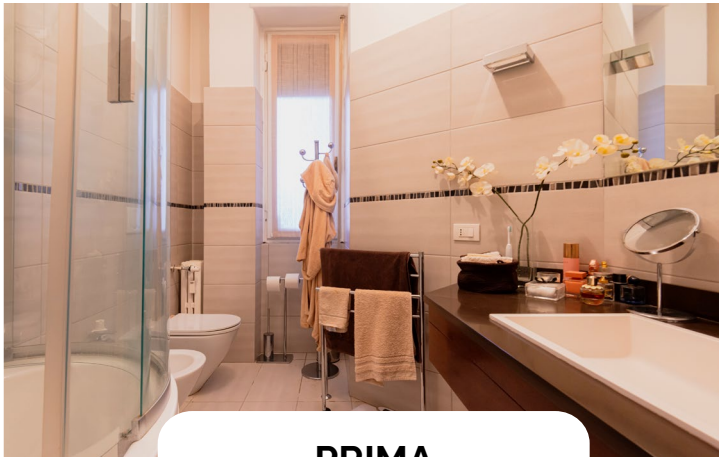

PRIMA

[Bagno 1]

NOTE DELL'ARCHITETTO:

Il primo bagno della casa, è il frutto di un restyling completo del preesistente ma ampliato nelle dimensioni. Il risultato è di un ambiente elegante con un design raffinato, grazie alla disposizioni di grandi piastrelle dalle tonalità neutre, da un lavabo moderno e da uno specchio retroilluminato.

Quadrilocale in Viale Tunisia - Milano



DOPO

IPOTESI PROGETTUALE A CURA DI
OASI
HOME DESIGN

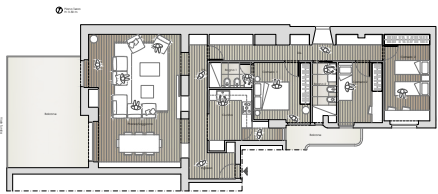

Ipotesi di progetto

[Bagno 2]

NOTE DELL'ARCHITETTO:

Bagno in camera progettato per offrire comfort e praticità. La scelta dei materiali e degli elementi di arredo, mirano a combinare funzionalità ed estetica, creando un rifugio privato all'interno della camera.



FOTO 3

IPOTESI PROGETTUALE A CURA DI
OASI
HOME DESIGN

Top View appartamento

- ① ingresso
- ② pranzo
- ③ soggiorno
- ④ disimpegno
- ⑤ cucina
- ⑥ disimpegno
- ⑦ bagno 2
- ⑧ camera 1
- ⑨ bagno 1
- ⑩ camera 2
- ⑪ camera 3

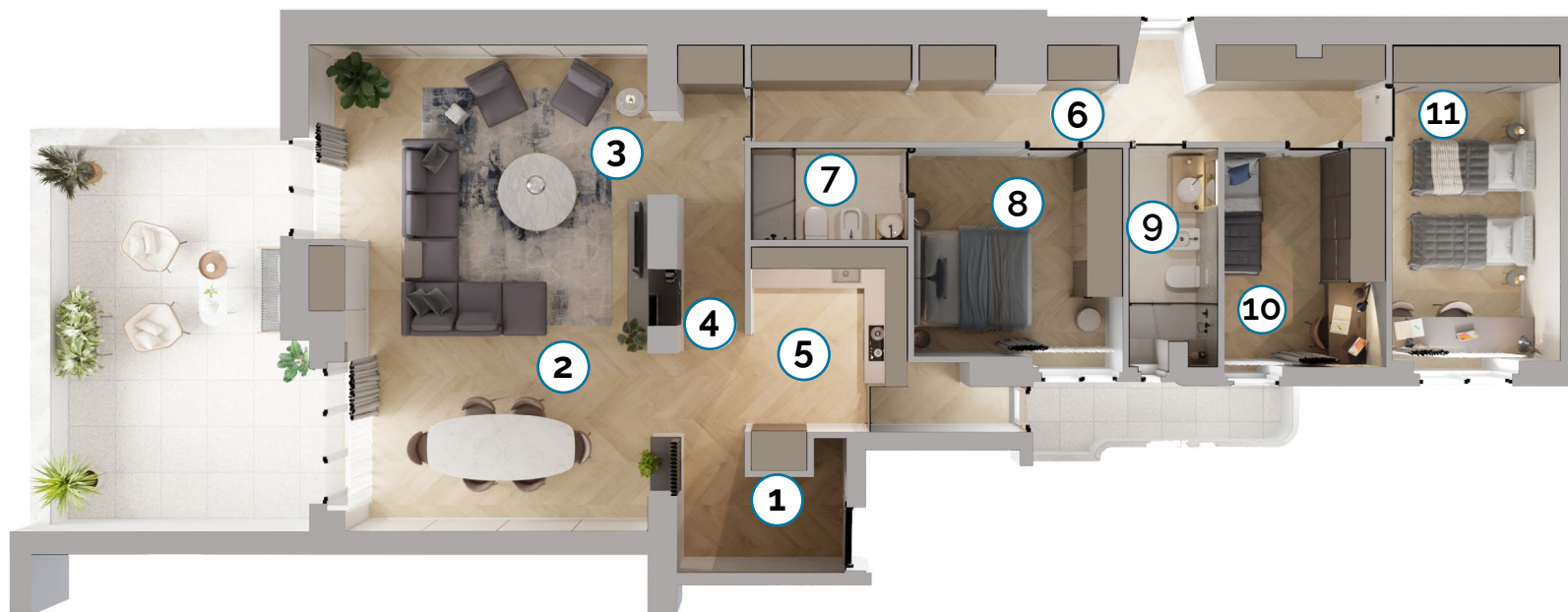



La società di progettazione e ristrutturazione del

 **GRUPPOTOSCANO**

Gli elaborati grafici hanno il solo scopo di rappresentare l'ipotesi progettuale ideata, realizzata sulla base di una misurazione e di una conoscenza di massima dell'immobile. L'effettiva realizzabilità del progetto potrà essere confermata solo a seguito di un rilievo professionale.