



Kit Home Design

Progetto di **Quadrilocale** a Roma in Via Cardinal Domenico Ferrata



Realizziamo progetti
volti a valorizzare.

Oasi Home Design, con la sua esperienza ventennale, offre tutti i servizi necessari per progettare e ristrutturare **ogni tipo di immobile**. Grazie ad uno staff di architetti, geometri, artigiani e professionisti del settore, realizziamo progetti volti a **valorizzare le caratteristiche di ciascun immobile** in armonia con le esigenze e i desideri del committente, realizzando soluzioni su misura.



IMMOBILE



INGRESSO



SOGGIORNO

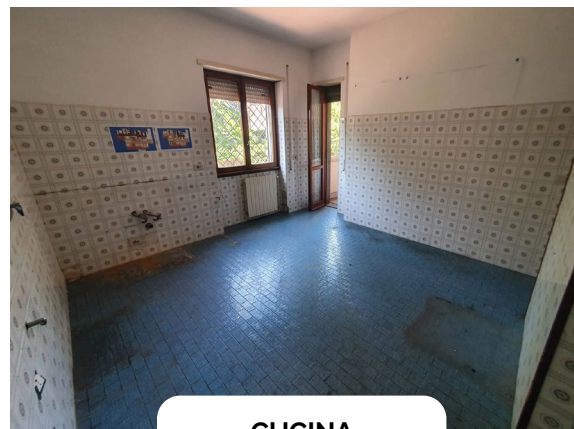

CUCINA

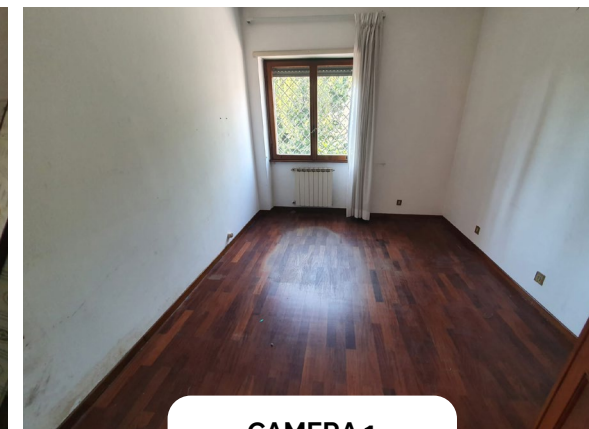

CAMERA 1

Stato attuale dell'immobile

- ingresso
- soggiorno
- cucina
- camera 1
- camera 2
- studio
- disimpegno
- bagno 1

Quadrilocale in Via Cardinal Domenico Ferrata - Roma



IMMOBILE

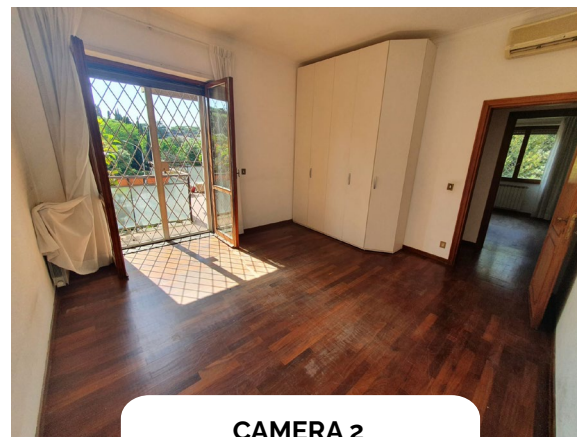

CAMERA 2

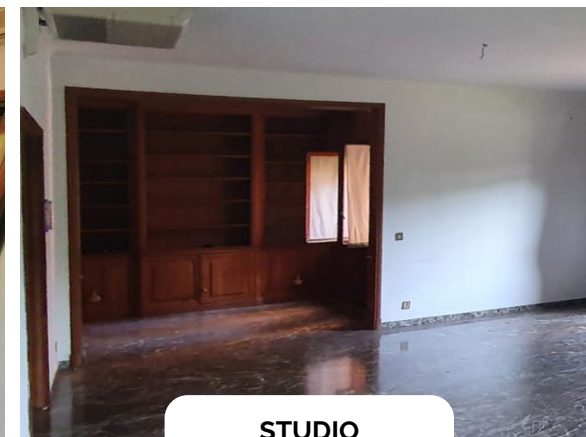

STUDIO



DISIMPEGNO

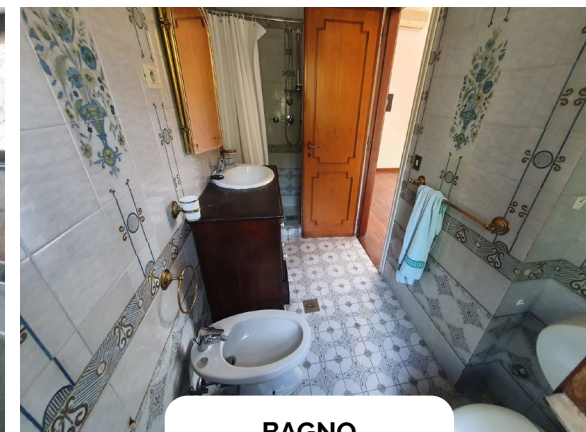

BAGNO

Stato attuale dell'immobile

- ingresso
- soggiorno
- cucina
- camera 1

- camera 2
- studio
- disimpegno
- bagno 1

⊙ Piano Primo
41,320 m

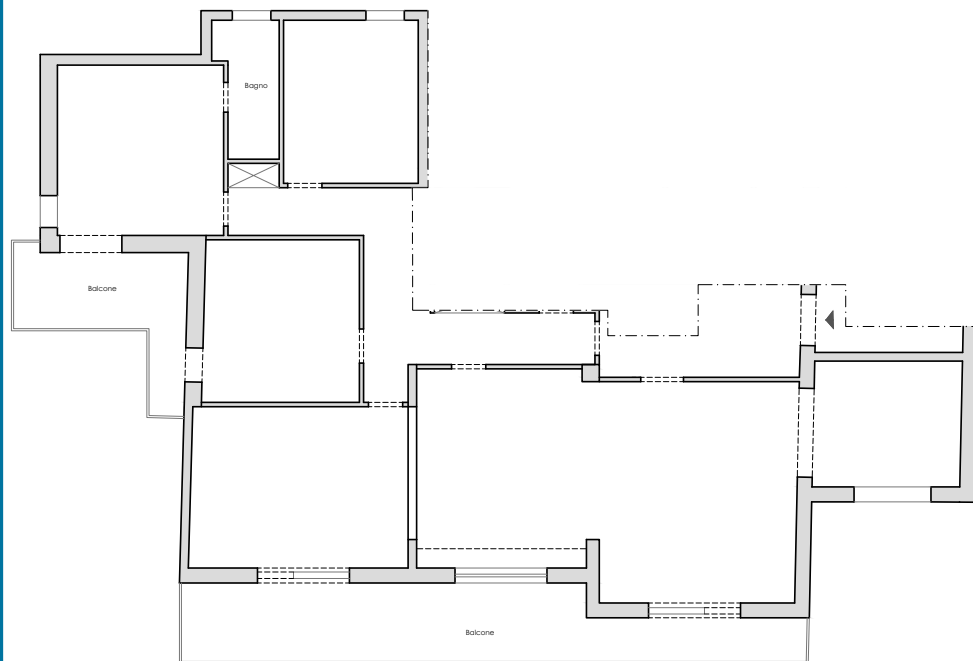

STATO ATTUALE

⊙ Piano Primo
41,320 m

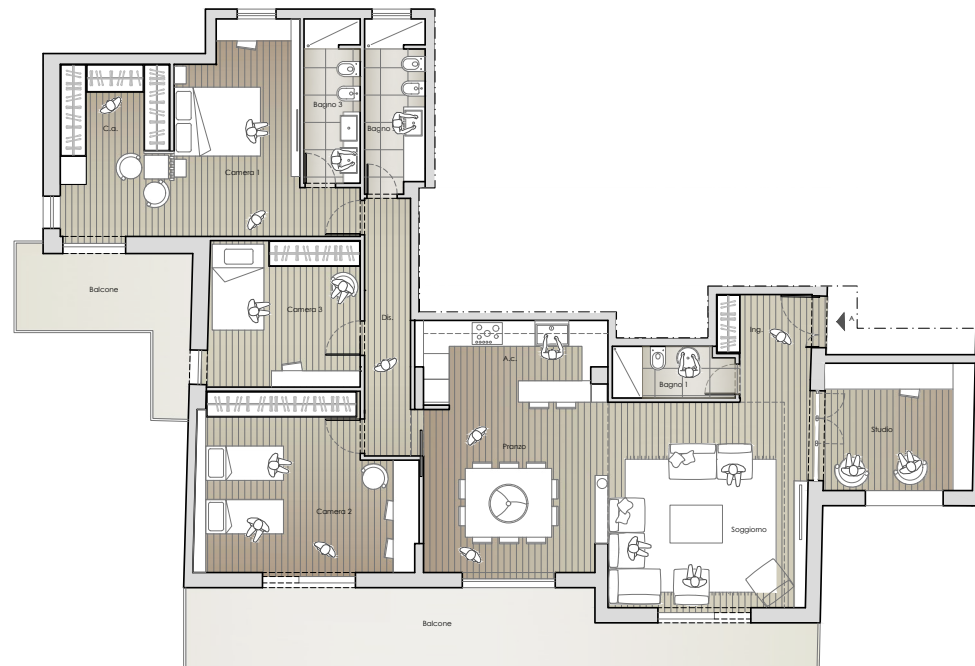

IPOTESI DI PROGETTO



Ipotesi di progetto

[Soggiorno]

NOTE DELL'ARCHITETTO:

Un soggiorno ampio, moderno e lussuoso separato tramite una parete filtro dalla zona prazzo e dall'angolo cottura, è caratterizzato da linee pulite, arredi minimalisti e tonalità neutre. Il tutto accoglie elementi decorativi scelti con cura per aggiungere un tocco di stile senza appesantire l'ambiente.

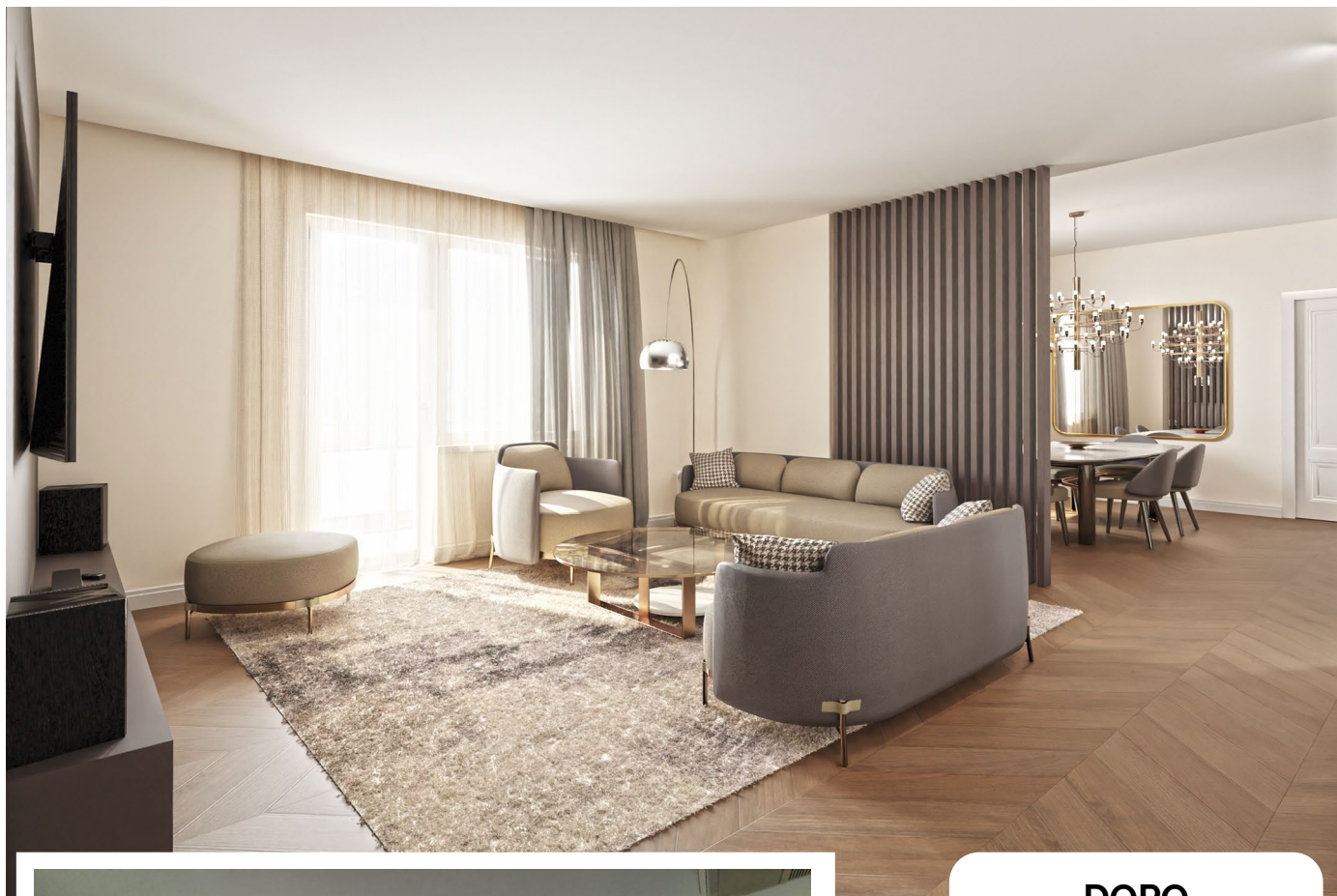

DOPO



PRIMA

Quadrilocale in Via Cardinal Domenico Ferrata - Roma



Ipotesi di progetto

[Soggiorno]



FOTO 1

IPOTESI PROGETTUALE A CURA DI
OASI
HOME DESIGN

Quadrilocale in Via Cardinal Domenico Ferrata - Roma

OASI
HOME DESIGN

Ancolo Cottura e Sala Pranzo

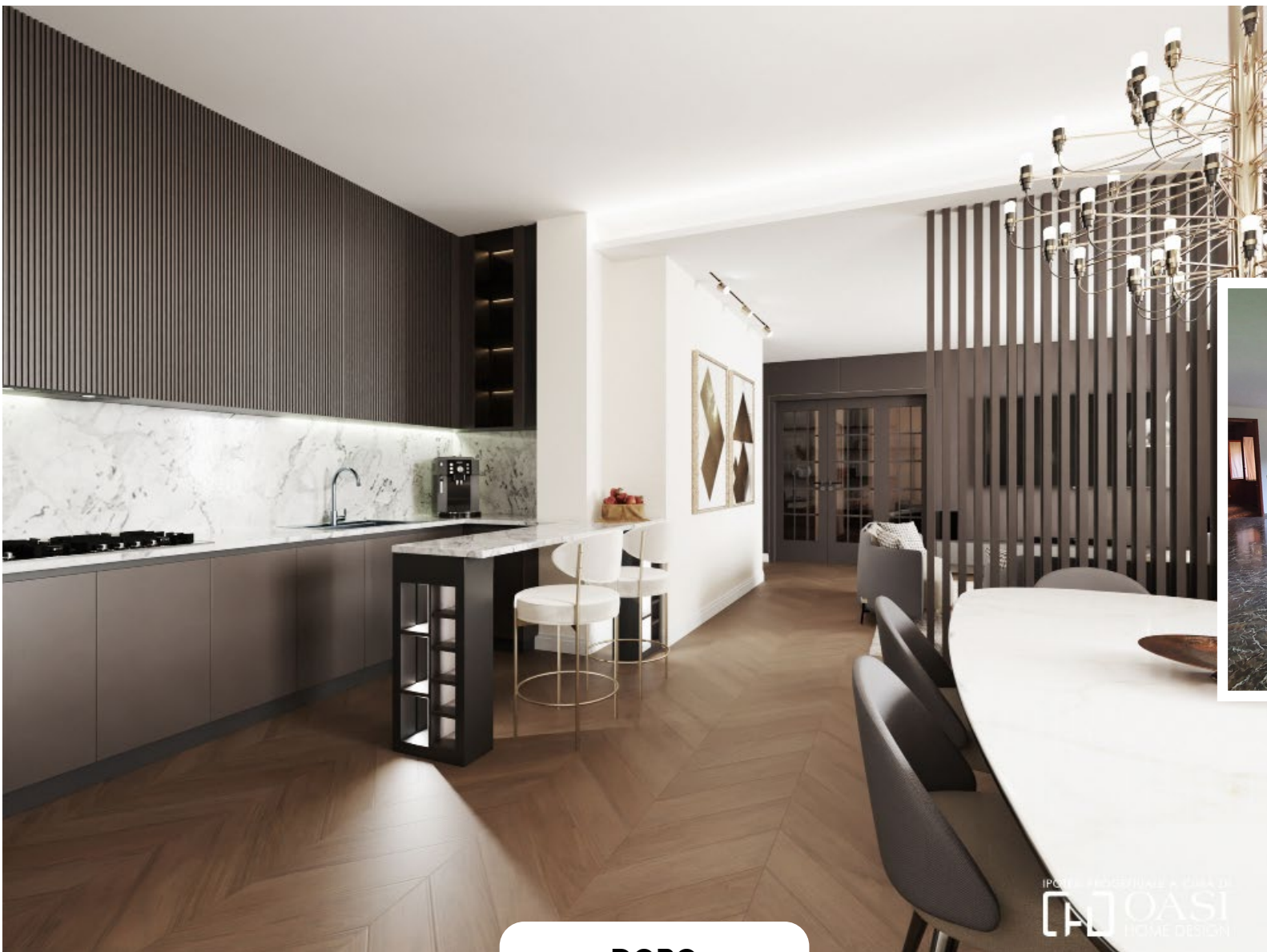

DOPO



PRIMA



Ipotesi di progetto

Quadrilocale in Via Cardinal Domenico Ferrata - Roma

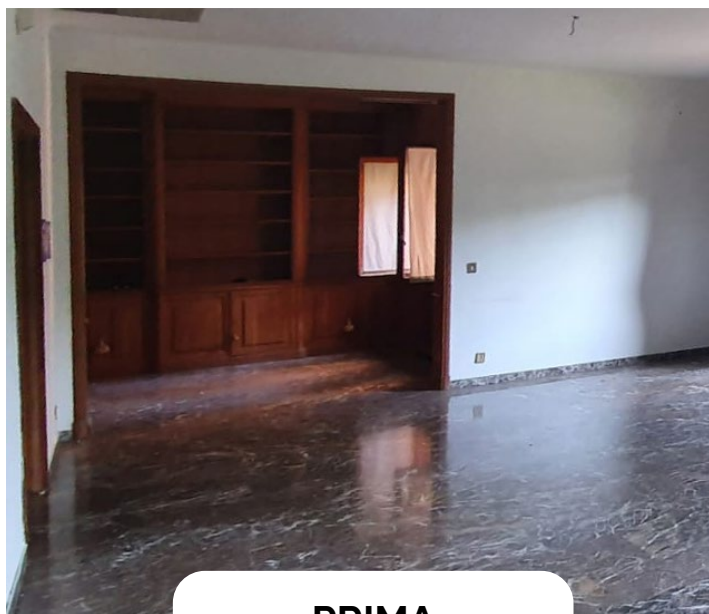

PRIMA



DOPO

[Studio]

NOTE DELL'ARCHITETTO:

Lo studio conserva la disposizione del suo stato attuale, ma viene rivoluzionato nello stile da un'elegante boiserie con fresature, utilizzata per enfatizzare la parete libera, e una moderna libreria a tutta altezza. Completano l'ambiente, vetrate scorrevoli fumè, che creano una separazione visiva con il soggiorno, conferendo un tocco contemporaneo e distintivo all'ambiente.

Quadrilocale in Via Cardinal Domenico Ferrata - Roma



Ipotesi di progetto



Ipotesi di progetto

Camera 1

NOTE DELL'ARCHITETTO:

La camera padronale raffinata ed elegante, è pensata per accogliere un'ampia cabina armadio progettata alle spalle della parete su cui è disposto il letto. Questa soluzione non solo ottimizza lo spazio, ma crea anche una zona di vestizione elegante e ben organizzata, direttamente collegata all'area notte e al bagno privato.



FOTO 2

IPOTESI PROGETTUALE A CURA DI
OASI
HOME DESIGN



Ipotesi di progetto



PRIMA



FOTO 1

IPOTESI PROGETTUALE A CURA DI
OASI
HOME DESIGN

[Camera 2]

NOTE DELL'ARCHITETTO:

La seconda camera della casa, non cambia la sua posizione originale.
Accoglie la scelta di tonalità neutre per le pareti e gli arredi.

Quadrilocale in Via Cardinal Domenico Ferrata - Roma



Ipotesi di progetto

[Camera 3]



FOTO 3

IPOTESI PROGETTUALE A CURA DI
OASI
HOME DESIGN



Ipotesi di progetto

[Bagno 1]

NOTE DELL'ARCHITETTO:

Il primo bagno, serve la zona giorno dell'appartamento e si presenta con uno stile minimal ma caratterizzante, total white con accessori in nero opaco.



FOTO 4

IPOTESI PROGETTUALE A CURA DI
OASI
HOME DESIGN



Ipotesi di progetto

Bagno 2

NOTE DELL'ARCHITETTO:

Il secondo bagno della casa, è progettato per servire la zona notte. E' il risultato di un ambiente ampio con un design raffinato grazie alla disposizioni di grandi piastrelle dalle tonalità neutre, da un lavabo moderno e da uno ampio specchio retroilluminato.



FOTO 5

IPOTESI PROGETTUALE A CURA DI
OASI
HOME DESIGN



Ipotesi di progetto

[Bagno 3]

NOTE DELL'ARCHITETTO:

Il terzo bagno della casa, è progettato per servire la camera padronale. Offre un ambiente lussuoso e confortevole grazie alla scelta di finiture di alta qualità, toni neutri ed accessori eleganti e coordinati.



FOTO 6

IPOTESI PROGETTUALE A CURA DI
OASI
HOME DESIGN

OASI
HOME DESIGN

Top View appartamento

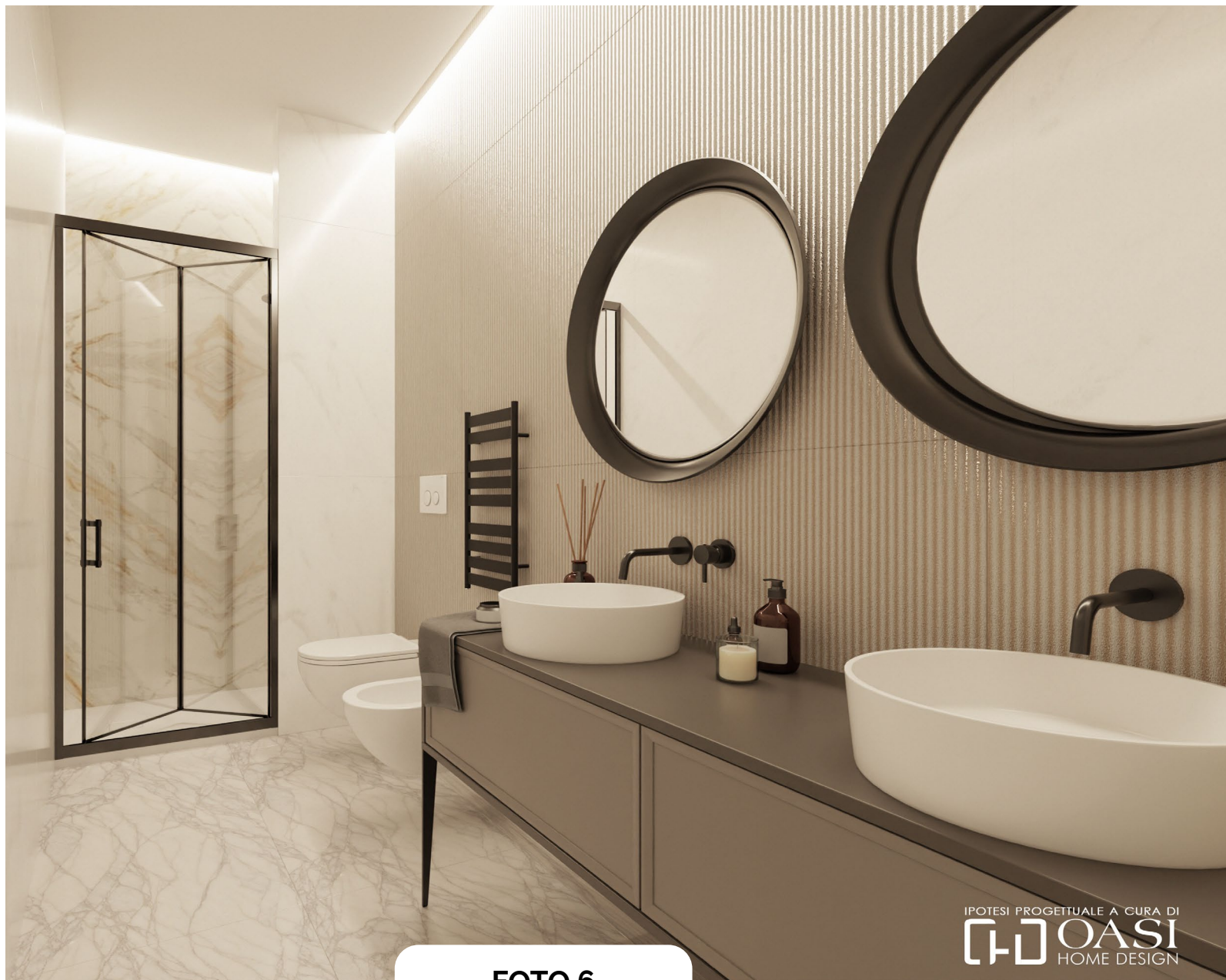
- ① ingresso
- ② soggiorno
- ③ studio
- ④ pranzo
- ⑤ angolo cottura
- ⑥ disimpegno
- ⑦ camera 2
- ⑧ camera 3
- ⑨ camera 1
- ⑩ bagno 1
- ⑪ bagno 3
- ⑫ bagno 2
- ⑬ cabina armadio





La società di progettazione e ristrutturazione del

 **GRUPPOTOSCANO**

Gli elaborati grafici hanno il solo scopo di rappresentare l'ipotesi progettuale ideata, realizzata sulla base di una misurazione e di una conoscenza di massima dell'immobile. L'effettiva realizzabilità del progetto potrà essere confermata solo a seguito di un rilievo professionale.