



# Kit Home Design

Progetto di Trilocale a Roma in Via Alberese



Realizziamo progetti  
volti a valorizzare.

**Oasi Home Design**, con la sua esperienza ventennale, offre tutti i servizi necessari per progettare e ristrutturare **ogni tipo di immobile**. Grazie ad uno staff di architetti, geometri, artigiani e professionisti del settore, realizziamo progetti volti a **valorizzare le caratteristiche di ciascun immobile** in armonia con le esigenze e i desideri del committente, realizzando soluzioni su misura.



IMMOBILE

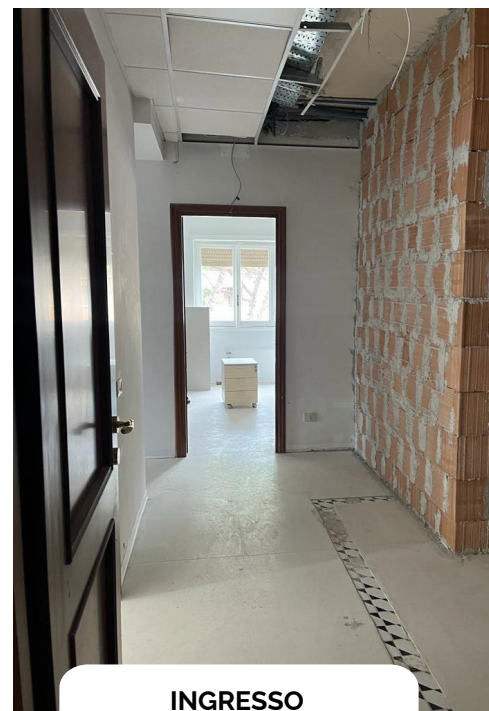

INGRESSO



SOGGIORNO

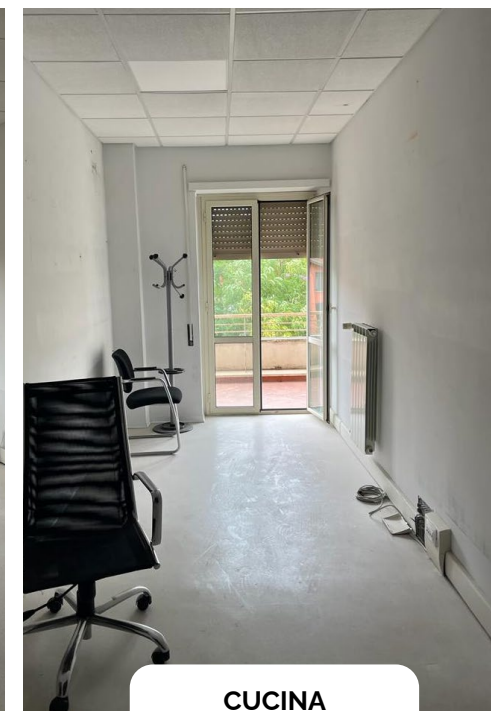

CUCINA

# Stato attuale dell'immobile

- ingresso
- soggiorno
- cucina
- bagno
- camera 1
- camera 2

Trilocale in Via Alberese - Roma



BAGNO



CAMERA 1



CAMERA 2

# Stato attuale dell'immobile

- ingresso
- soggiorno
- cucina
- bagno
- camera 1
- camera 2

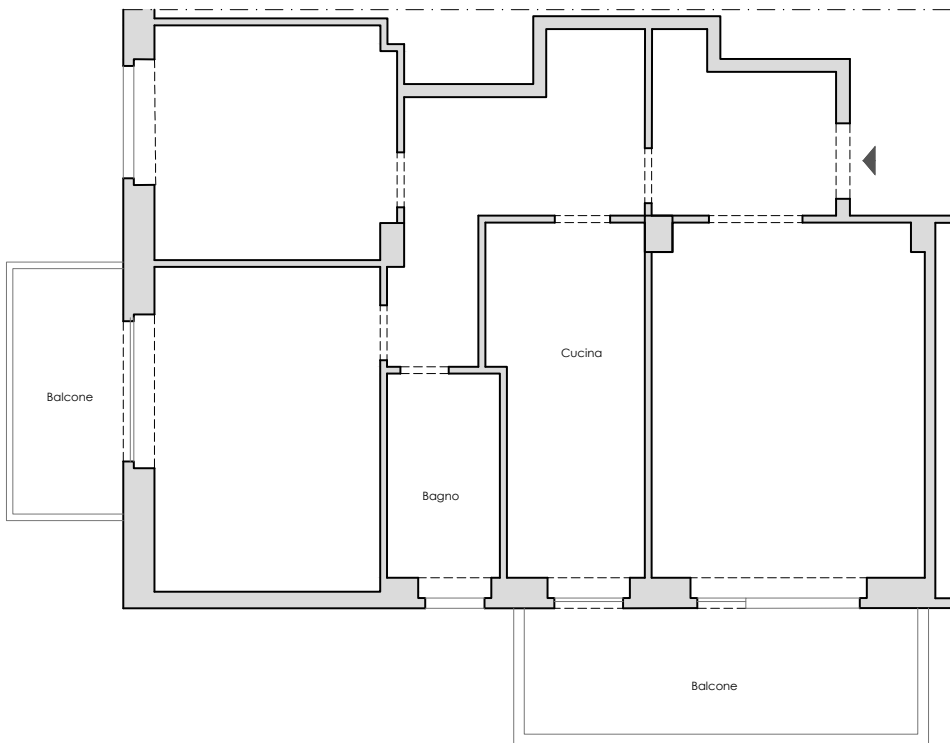

**STATO ATTUALE**



**IPOTESI DI PROGETTO**

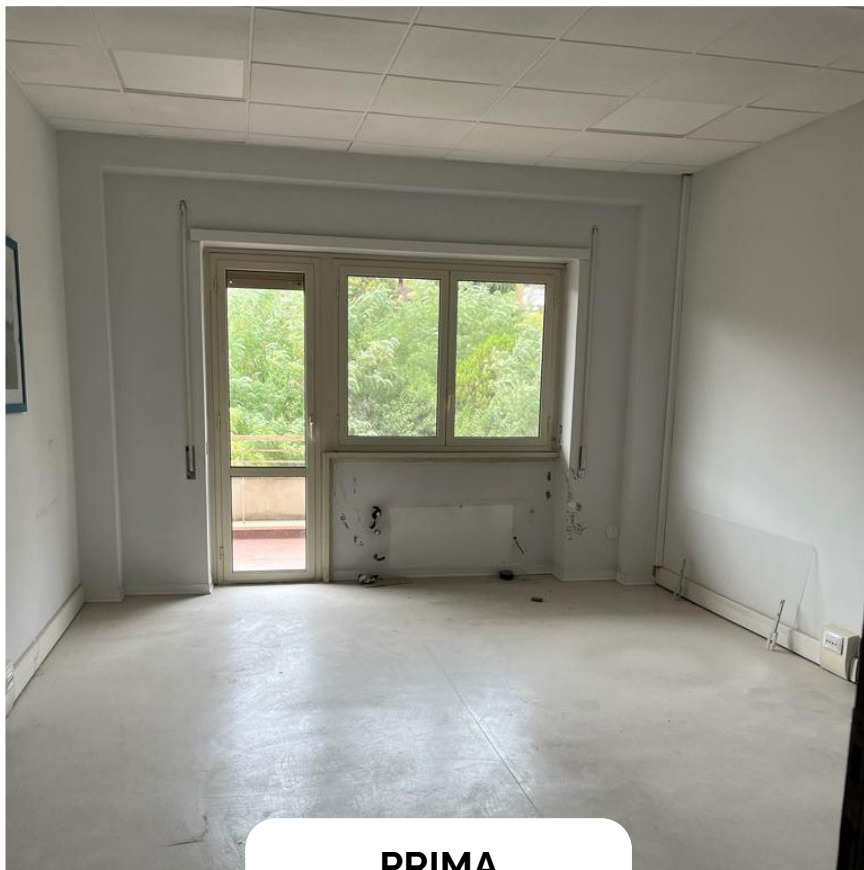

PRIMA



DOPO

## Soggiorno con angolo cottura

### NOTE DELL'ARCHITETTO:

La nuova zona giorno risulta ampiamente ingrandita a seguito della demolizione della parete che separa gli ambienti originariamente destinati al soggiorno e alla cucina. Le grandi aperture consentono l'ingresso di luce naturale, rendendo l'ambiente arioso ed invitante. Le pareti neutre e luminose applicano lo spazio, mentre mobili minimalisti dalle linee pulite conferiscono un tocco contemporaneo.

Trilocale in Via Alberese - Roma

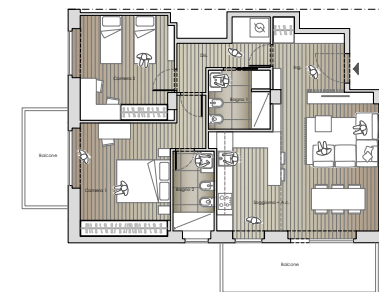

Ipotesi di progetto



FOTO 1

IPOTESI PROGETTUALE A CURA DI  
**OASI**  
HOME DESIGN

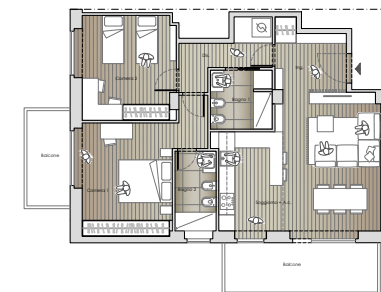

Ipotesi di progetto

# Soggiorno con angolo cottura

Trilocale in Via Alberese - Roma

**OASI**  
HOME DESIGN



IPOTESI PROGETTUALE A CURA DI  
**OASI**  
HOME DESIGN

FOTO 2

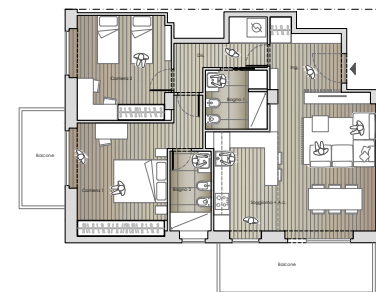

Ipotesi di progetto

[ Camera 1 ]

Trilocale in Via Alberese - Roma

**OASI**  
HOME DESIGN



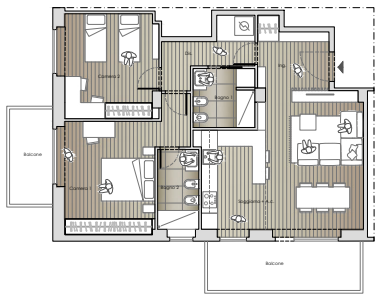

Ipotesi di progetto

## [ Camera 2 ]

### NOTE DELL'ARCHITETTO:

Il progetto per la camera 2 prevede un restyling totale, mantenendo la posizione dello stato attuale, ma aumentando la metratura a seguito dello spostamento di una parete. L'obiettivo è quello di ottenere un ambiente otticamente ampio, per cui sono state selezionate tonalità neutro/chiare per pavimentazione, pareti e complementi d'arredo.



PRIMA



DOPO

IPOTESI PROGETTUALE A CURA DI  
**OASI**  
HOME DESIGN



Ipotesi di progetto



PRIMA

## [ Bagno 1 ]

### NOTE DELL'ARCHITETTO:

Il bagno è progettato per ottimizzare lo spazio senza rinunciare al comfort. Il progetto prevede un restyling completo del preesistente, le cui dimensioni sono state riadattate per consentire la realizzazione di un secondo bagno adiacente.

Il risultato è di un ambiente con un design raffinato.

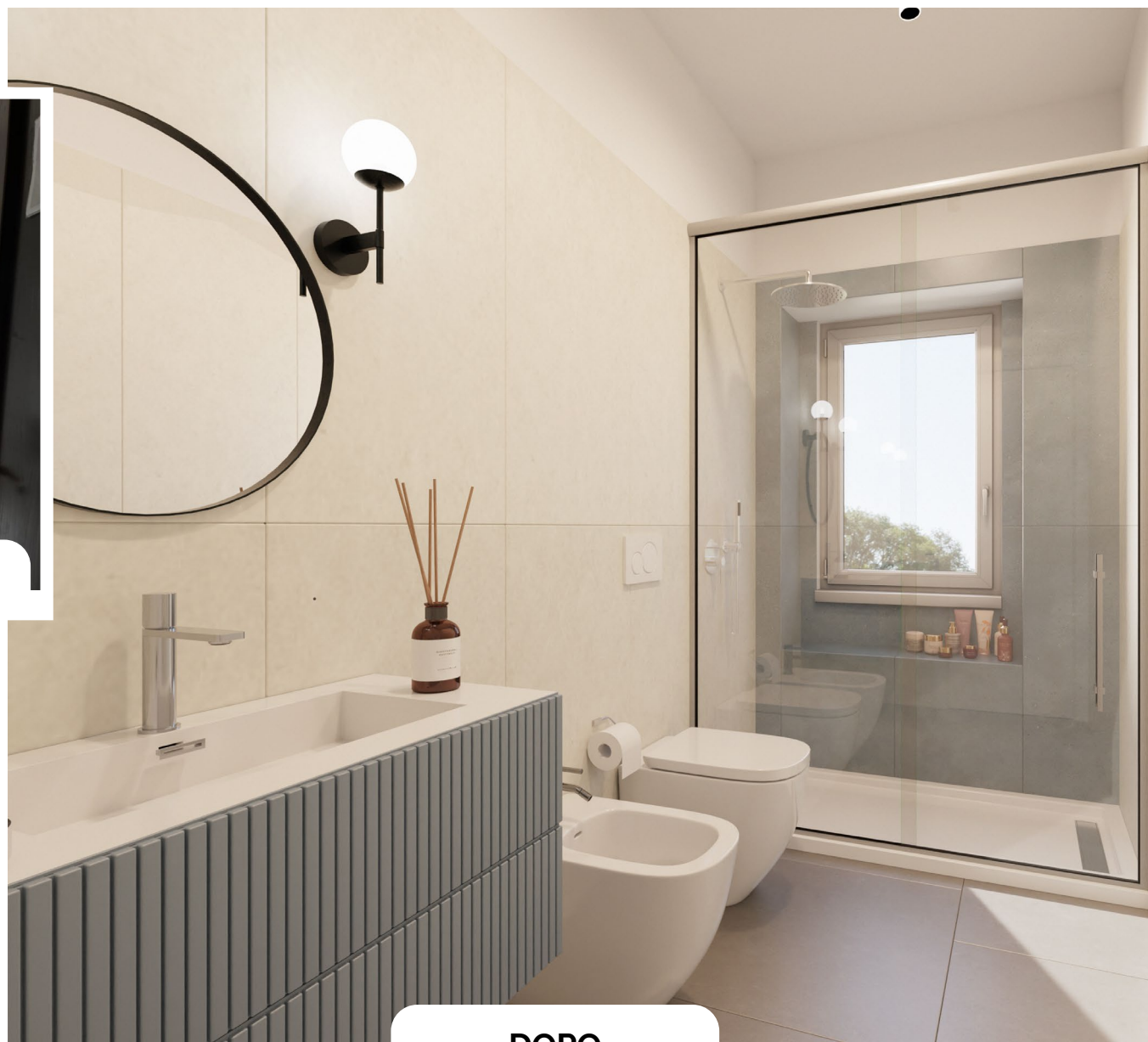

DOPO



Ipotesi di progetto

[ Bagno 2 ]



FOTO 3

IPOTESI PROGETTUALE A CURA DI  
**OASI**  
HOME DESIGN

# Top View appartamento

- ① ingresso
- ② soggiorno con  
angolo cottura
- ③ disimpegno
- ④ bagno 1
- ⑤ camera 2
- ⑥ bagno 2
- ⑦ camera 1

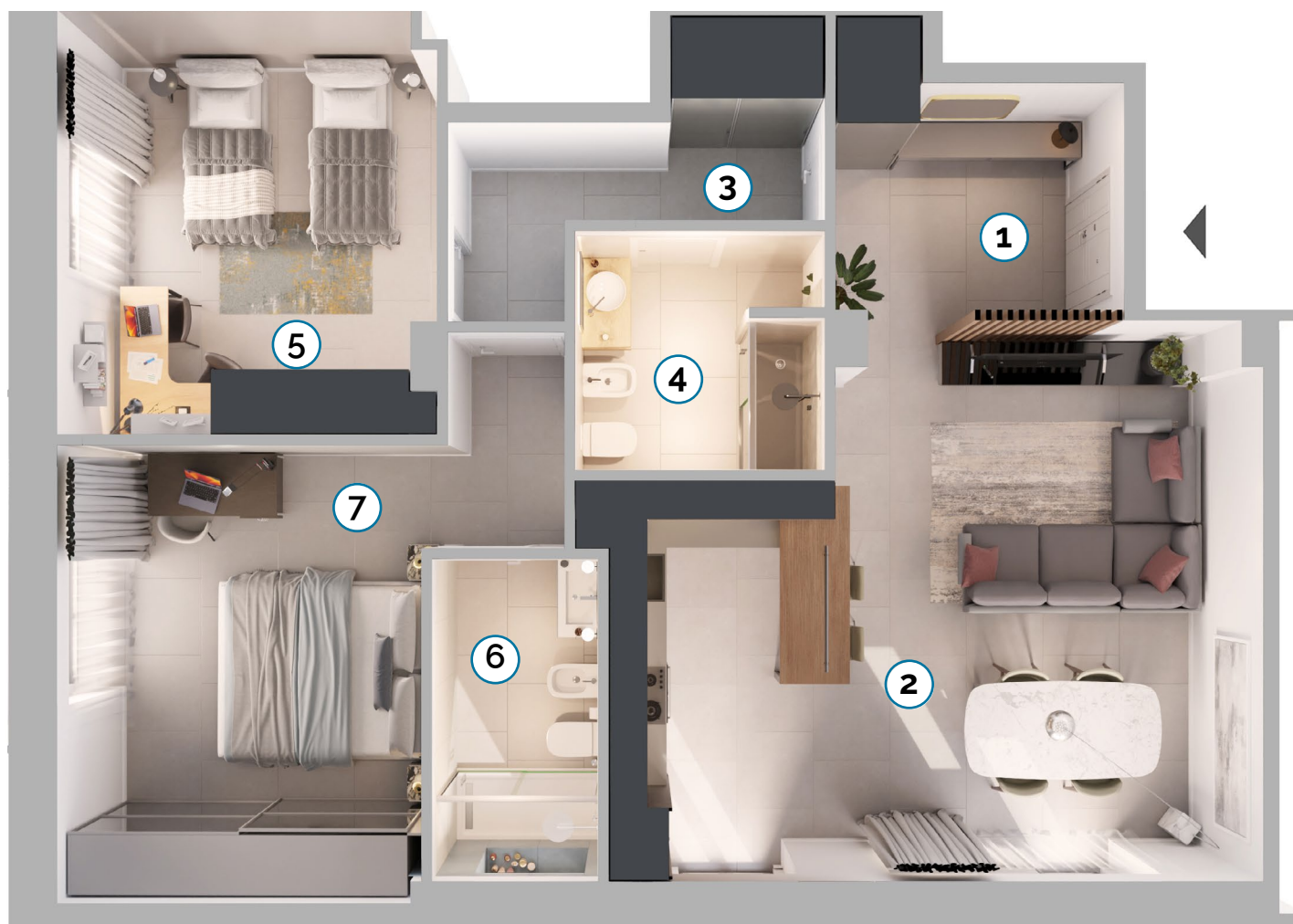



La società di progettazione e ristrutturazione del

 **GRUPPOTOSCANO**

Gli elaborati grafici hanno il solo scopo di rappresentare l'ipotesi progettuale ideata, realizzata sulla base di una misurazione e di una conoscenza di massima dell'immobile. L'effettiva realizzabilità del progetto potrà essere confermata solo a seguito di un rilievo professionale.